

## ACQUE IN CONCESSIONE

- Fiume Noce e suoi affluenti da Mostizzolo alla Rocchetta con esclusione del torrente Tresdenica nel C.C. di Tuenno
- Lago Smeraldo
- Lago di Santa Giustina
- Lago di Mollaro
- Lago di Ruffrè

## ISTRUZIONI GENERALI

- Prima dell'inizio dell'attività di pesca forare in corrispondenza del giorno e segnare in maniera indelebile la zona di pesca nella riga corrispondente a mattino "M" (fino alle ore 12:00) o pomeriggio "P" (dalle ore 12:00 in poi).
- Il pescatore è tenuto a segnare di volta in volta la specie di salmonide catturata e la zona di pesca nella casella catture (vedi esempio pag. successiva).
- Il pescatore che pratica il "caccia e rilascia" (catch&release) è tenuto a segnare di volta in volta la specie di salmonide catturata, se di lunghezza superiore alla misura minima, e interrompere l'attività di pesca al raggiungimento delle cinque catture (escluso zone no-kill).
- Il numero di catture di persico reale vanno segnate nell'apposito riquadro a gruppi di cinque partendo dalla prima cattura (massimo 300 pezzi annui).
- Il pescatore (incluso il pescatore da natante) deve tenersi dagli altri pescatori già sul posto ad una distanza tale da non intralciare l'esercizio della pesca e comunque non inferiore ai 100 m da chi pratica il carpfishing.
- Il pesce trattenuto deve essere conservato sul posto per consentire i necessari controlli da parte del personale addetto alla vigilanza e non cumulo con quello di altri pescatori.
- La pesca in tutte le acque correnti nel mese di febbraio va effettuata a piede asciutto
- Consultare le tabelle riportanti rispettivamente:
  - **TABELLA 1 - Zone di pesca e sigle**
  - **TABELLA 2 - Misure minime, periodi di divieto di pesca e numero catture giornaliere**
  - **TABELLA 3 - Apertura e chiusura acque, numero uscite, chiusure infrasettimanali, orari e altre indicazioni**
  - **TABELLA 4 - Tipologie di esche, pasturazione, canne e numero ami impiegabili**

- Per quanto non previsto nel presente regolamento il pescatore dovrà attenersi alla legge e regolamento di pesca della Provincia Autonoma di Trento.

### ESEMPIO:

ZONA DI PESCA	NUMERO CATTURE										NUMERO CATTURE PERSICO				CAR-PA	VISTO DI CONTROLLO			
	1		2		3		4		5		1-5	6-10	11-15	16-20			21-25	26-30	
A	M	A	I	A	I							X	X					X	
H1	P				H1	F													

Al mattino in zona "A" catturate 2 iridee, 6 persici e una carpa; al pomeriggio in zona "H1" una trota fario.

## ZONE DI DIVIETO DI PESCA

- Tutti i bacini e laghi quando siano per la maggior parte coperti di ghiaccio.
- Torrenti a meno di 100 m dalla foce quando i laghi siano per la maggior parte coperti di ghiaccio.
- **Torrente Noce "H2"**: da 100 m a valle del ponte di Moncovo fino alla diga della Rocchetta ad esclusione del tratto no-kill della zona Biotopo la Rocchetta "NKB" identificato nella **FIGURA 6** e nel tratto no-kill zona biotopo "NKB1" identificato nella **FIGURA 7**.
- **Bacino di Mollaro "M"**: per 700 m a valle dello scarico della centrale idroelettrica di Taio.
- **Rio Belasio**: a nord dell'abitato di Campodenno.
- **Torrente Sporeggio "E"**:
  - dalle origini fino alla presa del consorzio irriguo di Spormaggiore loc. Selva Piana Alta (ca. 2 km);
  - in sponda destra dalla confluenza nel torrente Noce al ponte della strada provinciale vecchia zona "NKB" vedi **FIGURA 6**.
- **Rio Sass**:
  - a monte del lago Smeraldo per un tratto di circa 500 m (ex zona no-kill);
  - a valle del Lago Smeraldo in tutti i tratti attrezzati con passerelle.
- **Torrente Verdes**: divieto di pesca su tutto il torrente.
- **Lago Poinella**: divieto di pesca su tutto il lago.
- **Rio Paglia**: a partire dai piedi della pontara di Nanno fino alla località "sale e ghiaia" di Sanzenone



TABELLA 1 - Zone di pesca e sigle

ZONA	SIGLA
Lago di Santa Giustina FIGURA 1 per divieto ottobre/novembre	A
Torrente Barnes	B
Torrente Barnes zona no-kill da ponte Poie a ponte Amol FIGURA 2	NKBR
Torrente Sporeggio	E
Torrente Sporeggio (zona semina trote fario adulte)	E1
Torrente Noce: zona Mostizzolo	H1
Torrente Noce: da Santa Giustina alla Rocchetta	H2
Torrente Noce: da 300 mt a monte del ponte di Mostizzolo per 1600 mt FIGURA 3	AX
Torrente Noce zona trofeo: da 100 m a valle del ponte di Moncovo fino allo sbarramento della diga di Mollaro FIGURA 4	HZT
Torrente Noce zona trofeo 1: dalla diga di Santa Giustina per 1300 m a valle FIGURA 5	HZT1
Biotopo zona no-kill: FIGURA 6	NKB
Biotopo zona no-kill 1: FIGURA 7	NKB1
Torrente Rinascio	I
Torrente Lavazzè	L
Torrente Linor – Moscabio	LM
Lago di Mollaro	M
Rio Molini – Briz	MB
Torrente Novella	N
Torrente Novella (zona semina trote fario adulte)	N1
Torrente Pongaiola	O
Torrente Pescara	P
Torrente Pescara zona no-kill: in tutta l'acqua corrente dalla foce nel lago di Santa Giustina fino alla presa della nuova centralina FIGURA 8	NKP
Torrente San Romedio	R
Torrente San Romedio (zona semina trote fario adulte)	R1
Torrente Sass	S
Torrente Tressenica	T
Torrente Tressenica (zona semina trote fario adulte)	T1
Torrente Lovernatico	V
Torrente Lovernatico (zona semina trote fario adulte)	V1
Lago Smeraldo	W
Lago di Ruffrè zona no-kill	NKRF
Altre acque (correnti e stagnanti)	Z

TABELLA 2 - Misure minime, periodi di divieto di pesca e numero catture giornaliere

SPECIE	Lettera per segnaatura	Misure minime (cm)	Periodo di divieto*		Numero massimo di catture al giorno**
			Dal	Al	
Trota Fario H1, H2, AX e P	F	25	1-ott	31-dic	5
Trota Fario altre acque	F	22	1-ott	31-dic	5
Trota Marmorata	M	40	1-ott	31-dic	1
Trota Ibrido (fario x marmorata) H1, H2, AX e P	X	40	1-ott	31-dic	1
Trota Ibrido (fario x marmorata) altre acque	X	30	1-ott	31-dic	2
Trota Iridea	I	20	1-dic	31-dic	5
Trota Lacustre	L	35	1-ott	31-dic	1
Salmerino di fontana	S	20	1-ott	31-dic	3
Salmerino alpino	S	15	1-ott	31-dic	3
Tenolo	T	35	1-mar	30-apr	PESCA VIETATA IN TUTTE LE ACQUE
Coregone	C	30	15-nov	15-gen	5
Persico reale max 300 pz. annui	-	18	15-apr	15-mag	30
Luccio	LU	-	01-mar	30-apr	NO KILL
Carpa	-	45	01-giu	30-giu	n. 1 al giorno - n. 5 all'anno
Tinca	-	25	01-giu	30-giu	-
Anguilla	-	40	-	-	-

\* Consultare la TABELLA 3 indicante l'apertura delle acque e numero uscite

\*\* Famiglia dei Salmonidi: totale 5 catture al giorno rispettando il massimo di catture ammesse per singola specie salvo specifiche indicazioni di zona descritte in TABELLA 3.

N.B. NELLE ZONE H1, H2, AX e P IL REGOLAMENTO È STATO PARIFICATO QUINDI SI PUÒ TRATTENERE AL GIORNO MASSIMUN IBRIDO FARIO X MARMORATA DI MISURA MINIMA 40 CM. VIETATA LA MARMORATA.

**TABELLA 3 - Apertura e chiusura acque, numero uscite,**

Zona	Apertura	Chiusura	Numero Uscite*
Lago di Santa Giustina "A"	1-gen	30-nov	Fino al 29 febbraio 3 uscite settimanali poi tutti i giorni
Lago di Mollaro "M"	1-gen	30-set	
Lago Smeraldo "W"	1-mag.	30-sett	2 uscite mensili (vedi apposito spazio segna catture) integrabili con permesso specifico "Lago Smeraldo"
	1-ott	31-ott	Pesca consentita con permesso giornaliero di 16 €
Torrente Pescara "P"	1ª dom. di mar.	30-set	3 uscite settimanali
Torrente Pescara zona no-kill "NKP"	1ª dom. di mar.	30-set	3 uscite settimanali
Noce "H1" e "H2"	1ª dom. di feb.	30-set	3 uscite settimanali
Noce "AX"	1ª dom. di mar.	30-set	3 uscite settimanali
Noce zona trofeo "HZT" Noce zona trofeo "HZT1"	1ª dom. di feb.	30-set	3 uscite settimanali

\* la settimana inizia con la domenica; \*\* se non festivo; \*\*\* si intende l'orario astronomico

**chiusure infrasettimali, orari e altre indicazioni**

Chiusura infrasettimanale**	Orario ***	Altre indicazioni
-	Da 1 ora prima dell'alba a 1 ora dopo il tramonto. Pesca notturna consentita dal 1-lug al 30-set per tinca e anguilla; dal 1-lug al 31-ott per carpa	Dal 1 ottobre al 30 novembre divieto di pesca a tutte le specie nelle foci di Noce, Pescara e Novella identificate in FIGURA 1. <b>Per il mese di novembre vedere regolamento speciale e specie consentita in TABELLA 4 .</b>
-	Da 1 ora prima dell'alba a 1 ora dopo il tramonto	-
-	Dalle ore 6:00 a un ora dopo il tramonto	Il sabato e la domenica la pesca è consentita unicamente con permesso specifico "Lago Smeraldo". Il pesce catturato di misura va obbligatoriamente trattenuto.
nelle giornate di venerdì sabato e domenica dalle ore 7.00 alle ore 19.00		Il pesce catturato di misura va obbligatoriamente trattenuto.
Mercoledì	Da 1 ora prima dell'alba a 1 ora dopo il tramonto	<b>Divieto di pesca della trota marmorata su tutto il torrente.</b>
Mercoledì	Da 1 ora prima dell'alba a 1 ora dopo il tramonto	<b>Seguire la regolamentazione per le zone no-kill.</b>
Mercoledì	Da 1 ora prima dell'alba a 1 ora dopo il tramonto	<b>Divieto di pesca della trota marmorata su tutto il torrente.</b>
-	Da 1 ora prima dell'alba a 1 ora dopo il tramonto	<b>Divieto di pesca della trota marmorata su tutto il torrente. Sanzioni triplicate</b>
Mercoledì	Da 1 ora prima dell'alba a 1 ora dopo il tramonto	<b>È possibile prelevare un solo salmonide di misura minima pari a 50 cm. L'eventuale trattenuta del pesce comporta l'immediata sospensione dell'attività di pesca. Per tutta la giornata è vietato pescare in altre acque correnti.</b>

**TABELLA 3 - Apertura e chiusura acque, numero uscite,**

Zona	Apertura	Chiusura	Numero Uscite*
Biotopo zona no-kill "NKB"	1-lug	30-set	3 uscite settimanali
Biotopo zona no-kill "NKB1"	1-giu	30-set	3 uscite settimanali
Torrente Barnes zona no-kill "NKBR"	1ª dom. di mar.	30-set	3 uscite settimanali
Lago di Ruffrè zona no-kill "NKRF"	1ª dom. di mag.	30-set	3 uscite settimanali
Torrente Sporeggio zona "E1"	1ª dom. di febb.	30-set	3 uscite settimanali
Tutte le altre acque (correnti e stagnanti)	1ª dom. di mar.	30-set	3 uscite settimanali

\* la settimana inizia con la domenica; \*\* se non festivo; \*\*\* si intende l'orario astronomico

**chiusure infrasettimali, orari e altre indicazioni**

Chiusura infrasettimanale**	Orario ***	Altre indicazioni
Mercoledì	Da 1 ora prima dell'alba a 1 ora dopo il tramonto	Seguire la regolamentazione per le zone no-kill. La zona è identificata nella FIGURA 6.
Mercoledì	Da 1 ora prima dell'alba a 1 ora dopo il tramonto	Seguire la regolamentazione per le zone no-kill. La zona è identificata nella FIGURA 7.
Mercoledì	Da 1 ora prima dell'alba a 1 ora dopo il tramonto	Seguire la regolamentazione per le zone no-kill.
-	Da 1 ora prima dell'alba a 1 ora dopo il tramonto	Seguire la regolamentazione per le zone no-kill.
Mercoledì	Da 1 ora prima dell'alba a 1 ora dopo il tramonto	-
Mercoledì	Da 1 ora prima dell'alba a 1 ora dopo il tramonto	-

**TABELLA 4** Tipologie di esche, pasturazione, canne e numero ami impiegabili

ZONA	ESCHE CONSENTITE	ESCHE VIETATE
Lago di Santa Giustina "A" Lago di Mollaro "M"	naturali* e artificiali	-
Lago di Santa Giustina "A" <b>NOVEMBRE</b>	naturali per pesca carpa: mais, polenta, boiles e tiger nut artificiali per persico, trota, lucio	
Lago Smeraldo "W"	naturali* e artificiali	bigattino
Noce "H1", "H2" e "AX" Torrente Pescara "P"	naturali* e artificiali	bigattino
Noce zona Trofeo "H2T" Noce zona Trofeo "H2T1"	artificiali	Tutte le naturali ed artificiali in gomma
<b>Zone no-kill</b> Barnes zona no-kill "NKBR" Biotopo zona no-kill "NKB" Biotopo zona no-kill "NKB1" Lago di Ruffrè zona no-kill "NKRF" Pescara zona no-kill "NKP"	È consentita la pesca con mosca artificiale impiegando la tecnica con coda di topo, tenkara e valesiana.  È consentita la pesca con esche artificiali quali rotanti, ondulanti e minnow (pesce finto)	Tutte le naturali ed artificiali in gomma
<b>Tutte le altre acque correnti</b>	naturali* e artificiali	bigattino
<b>Tutte le altre acque stagnanti</b>	naturali* e artificiali	-

\* nel caso di utilizzo di pesci quali esche vive o morte sono consentiti unicamente: sanguinerola, scardola, alborella, triotto, vairone, cavedano e cobite;

PASTURAZIONE	NUMERO CANNE IMPIEGABILI	NUMERO AMI E TIPOLOGIE CONSENTITE**
0,5 kg pastura vegetale al giorno	2	Massimo 3 ami o 3 ancorette per canna per un totale di 5 ami o 5 ancorette sulle due canne. Una sola canna con camoliera o moschiera con 5 ami.
0,5 kg pastura vegetale al giorno	2	<b>Pesca con esche artificiali: massimo 1 amo singolo senza ardiglione.</b>
vietata	1	Massimo 2 ami o 2 ancorette.
vietata	1	<b>Massimo 2 ami o 2 ancorette senza ardiglioni.</b>
vietata	1	<b>Pesca a mosca: massimo 2 mo- sche artificiali con amo singolo senza ardiglione.</b> <b>Pesca con esche artificiali: massi- mo 1 amo singolo senza ardiglione.</b>
vietata	1	<b>Pesca a mosca: massimo 2 mo- sche artificiali con amo singolo senza ardiglione.</b> <b>Pesca con esche artificiali: massimo 1 artificiale con 1 amo singolo senza ardiglione.</b>
vietata	1	Massimo 2 ami o 2 ancorette.
vietata	1	Massimo 2 ami o 2 ancorette.

\*\* ancoretta si intende a triplo o doppio amo

## **SANZIONI AMMINISTRATIVE E PROVVEDIMENTI DISCIPLINARI**

Ogni violazione del presente regolamento e della legge in materia di pesca costituisce un'infrazione sanzionabile pecuniariamente secondo l' art. 22 della Legge Prov. N° 60/1978 ed integrazioni.

In caso di trasgressione alle norme di legge e/o a quelle del presente regolamento, oltre alle sanzioni amministrative previste dalla legge Nazionale e Provinciale in vigore, potranno essere deliberati da parte del Consiglio Direttivo anche i provvedimenti disciplinari interni.

Il permesso stagionale verrà ritirato dopo l'accertamento dell'infrazione e trattenuto presso la sede sociale. Durante l'intera durata della penalità il socio non potrà utilizzare permessi giornalieri. Nei casi ritenuti gravi il socio rischia l'espulsione dall'associazione.

Nella valutazione degli eventuali provvedimenti disciplinari, sarà considerato particolare aggravante lo scorretto comportamento del socio nei confronti degli incaricati alla vigilanza senza distinzione fra professionisti o volontari.

Le infrazioni commesse nelle zone no-kill e trofeo comportano automaticamente il raddoppio della sanzione, nella zona AX la sanzione sarà triplicata.

Il pesce catturato in modo illecito verrà confiscato nei casi previsti dall'art. 22 comma 3 della L.P. n. 60/1978 e s.m.

Periodi di sospensione:

- Pesca in periodi e/o luoghi e/o di specie in divieto: ritiro del permesso da 2 mesi a 1 anno.
- Abbandono di rifiuti durante l'esercizio della pesca: ritiro del permesso da 4 mesi ad 1 anno.
- Per ogni esemplare di salmonide catturato oltre il limite giornaliero stabilito: ritiro del permesso per 2 mesi.
- Per ogni esemplare di salmonide di misura non segnato: ritiro del permesso per 2 mesi.
- Per ogni esemplare di persico catturato oltre il limite giornaliero stabilito: ritiro del permesso per 15 giorni.
- Per ogni esemplare di persico di misura non segnato: ritiro del permesso per 15 giorni.
- Mancata segnatura zona di pesca o giornata: ritiro del permesso per 1 mese.

- Falsificazione e manomissione del libretto catture: ritiro del permesso da 2 a 6 mesi.
- Cattura e trattenuta della sottomisura: ritiro del permesso da 2 mesi ad 1 anno.
- Mancata consegna del libretto catture e sua corretta compilazione: ritiro del permesso per 15 giorni.
- Pesca con esche vietate: ritiro del permesso da 2 a 4 mesi.
- Pasturazioni vietate: ritiro del permesso da 1 a 6 mesi.
- Vendita del pesce catturato: espulsione dall'Associazione.
- Pesca con più di 2 canne nei laghi, con più di una canna nei torrenti e lago Smeraldo o con tecniche e attrezzature di pesca non consentite (esempio: pesca con le mani, a strappo, con guadino ecc.): ritiro del permesso dai 2 ai 6 mesi.
- Rifiuto a fare ispezionare su richiesta dei guardapesca contenitori, zaini o altri mezzi di trasporto: ritiro del permesso dai 2 ai 4 mesi.
- Non rispetto del divieto di pesca in occasione delle varie gare di pesca autorizzate e segnalate con appositi cartelli, dalle ore 18:00 del sabato precedente la gara fino alle ore 12:00 della domenica della gara: ritiro del permesso per 2 mesi.

I mesi di ritiro del permesso sociale vengono contati escludendo i mesi di novembre e dicembre ed eventualmente scontati nei primi mesi dell'anno successivo. Il socio trovato a pesca in periodo di ritiro del permesso sarà espulso dall'Associazione.

---

Il socio, e ogni altro pescatore, con il versamento della quota, o con l'acquisto di ogni altro tipo di permesso di pesca, riconosce e accetta implicitamente, impegnandosi a rispettarle, le norme del "Regolamento Interno"; conferma inoltre la consapevolezza di esercitare la pesca nelle acque in concessione all'Associazione a proprio esclusivo rischio e pericolo.

Esonera pertanto in ogni caso l'A.P.S. S.D. e le Società o Enti, proprietari o gestori, da tutte le responsabilità per eventuali danni o sinistri. Si dichiara inoltre consapevole che gli potrà essere richiesto di risarcire gli interessati per ogni e qualsiasi danno, a chiunque provocato, nell'esercizio della pesca. Il Permesso di pesca "annuale" rilasciato dall'A.P.S. S.D. decorre dalla data del rilascio ed è valido fino al 30 novembre successivo.



FIGURA 1: LAGO DI SANTA GIUSTINA



FIGURA 2: TORRENTE BARNES ZONA NO-KILL - Dal ponte Poie al ponte Amol





FIGURA 3: TORRENTE NOCE "AX" - Da 300 m dal ponte di Mostizzolo per 1600 m.



FIGURA 4: TORRENTE NOCE "HZT" - Da 100 m a valle del ponte di Moncovo fino allo sbarramento della diga di Mollaro.

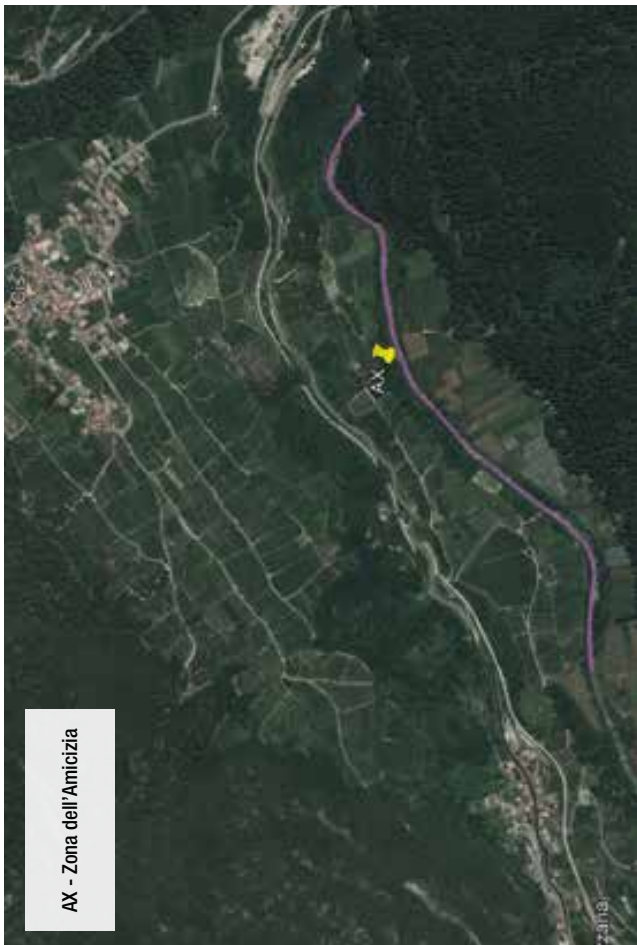

**FIGURA 5: TORRENTE NOCE "H2T1"** - Dallo sperone di roccia di fronte alla campagna di Dermulo alla diga di S. Giustina.



**FIGURA 6: TORRENTE NOCE "NKB"**



**FIGURA 7: TORRENTE NOCE "NKB1"** - Dalla cava Fiumeter fino a 100 m a valle del ponte di Mocovo, sponda pescabile solo DESTRA OROGRAFICA.



**FIGURA 8: TORRENTE NOCE "NKP"** - Dalla foce nel Lago di S. Giustina alla presa della nuova centralina.