2020

AVVERTENZE:

Da compilare in modo indelebile secondo le istruzioni.
Deve sempre essere accompagnato da licenza di pesca provvista di abilitazione e se richiesta, sarà consegnata per il controllo agli incaricati della sorveglianza.
Il presente libretto completato dei dati deve essere restituito tassativamente alla Sezione entro il 30 novembre.

www.pescatorivaldinon.it

free the **print!**

inama
TIPOGRAFIA

ideazione
impaginazione
stampa
fustellatura
lavorazioni speciali
rilegatura
packaging
lavorazioni a mano
green print

Via Edison, 19 _ 38012 fraz. Taio - Predaia (TN) _ t. 0463 468 655
info@tipografiainama.com _ **www.tipografiainama.com**

Associazione Pescatori Sportivi Dilettanti Val di Non

Permesso sociale di pesca annuale

Cognome _____

Nome _____

Data di nascita _____

Residente a _____

Licenza di pesca N° _____

Data di rilascio _____

IL PRESIDENTE
Vender Marco

ACQUE IN CONCESSIONE

- **Fiume Noce e suoi affluenti da Mostizzolo alla Rocchetta con esclusione del torrente Tresenica nel C.C. di Tuenno**
- **Lago Smeraldo**
- **Lago di Santa Giustina**
- **Lago di Mollaro**
- **Lago di Ruffrè**

ISTRUZIONI GENERALI

- **Prima dell'inizio dell'attività di pesca forare in corrispondenza del giorno e segnare in maniera indelebile la zona di pesca nella riga corrispondente a mattino "M" (fino alle ore 12:00) o pomeriggio "P" (dalle ore 12:00 in poi).**
- Il pescatore è tenuto a segnare di volta in volta la specie di salmonide catturata e la zona di pesca nella casella catture (vedi esempio pag. successiva).
- Il pescatore che pratica il "caccia e rilascia" (catch&release) è tenuto a segnare di volta in volta la specie di salmonide catturata, se di lunghezza superiore alla misura minima, e interrompere l'attività di pesca al raggiungimento delle cinque catture (escluso zone no-kill).
- Il numero di catture di persico reale vanno segnate nell'apposito riquadro a gruppi di cinque partendo dalla prima cattura (massimo 300 pezzi annui).
- Il pescatore (incluso il pescatore da natante) deve tenersi dagli altri pescatori già sul posto ad una distanza tale da non intralciare l'esercizio della pesca e comunque non inferiore ai 100 m da chi pratica il carpfishing.
- Il pesce trattenuto deve essere conservato sul posto per consentire i necessari controlli da parte del personale addetto alla vigilanza e non cumulato con quello di altri pescatori.
- La pesca in tutte le acque correnti nel mese di febbraio va effettuata a piede asciutto.
- **La pesca in tutte le acque correnti è consentita per un massimo di 3 uscite settimanali.**
- Consultare le tabelle riportanti rispettivamente:
  - **TAB. 1 - Zone di pesca e sigle**
  - **TAB. 2 - Misure minime, periodi di divieto di pesca e numero catture giornaliere**
  - **TAB. 3 - Apertura e chiusura acque, numero uscite, chiusure infrasettimanali, orari e altre indicazioni**
  - **TAB. 4 - Tipologie di esche, pasturazione, canne e numero ami impiegabili**
- **Per quanto non previsto nel presente regolamento il pescatore dovrà attenersi alla legge e regolamento di pesca della Provincia Autonoma di Trento.**

ESEMPIO:

ZONA DI PESCA		NUMERO CATTURE										NUMERO CATTURE PERSICO						CARPA	VISTO DI CONTROLLO
		1		2		3		4		5									
		ZONA	SPE	ZONA	SPE	ZONA	SPE	ZONA	SPE	ZONA	SPE	1-5	6-10	11-15	16-20	21-25	26-30		
A	M	A	I	A	I							X	X					X	
H1	P					H1	F												

Al mattino in zona "A" catturate 2 iridee, 6 persici e una carpa; al pomeriggio in zona "H1" una trota fario.

ZONE DI DIVIETO DI PESCA

- Tutti i bacini e laghi quando siano per la maggior parte coperti di ghiaccio.
- Torrenti a meno di 100 m dalla foce quando i laghi siano per la maggior parte coperti di ghiaccio.
- **Torrente Noce "H2":** da 100 m a valle del ponte di Moncovo **fino alla diga della Rocchetta** ad esclusione del tratto no-kill della zona Biotopo la Rocchetta "NKB" identificato nella **FIGURA 6** e nel tratto no-kill zona biotopo "NKB1" identificato nella **FIGURA 7.**
- **Bacino di Mollaro "M":** per 700 m a valle dello scarico della centrale idroelettrica di Taio.
- **Rio Belasio:** a nord dell'abitato di Campodenno.
- **Torrente Sporeggio "E":**
  - dalle origini fino alla presa del consorzio irriguo di Spormaggiore loc. Selva Piana Alta (ca. 2 km);
  - in sponda destra dalla confluenza nel torrente Noce al ponte della strada provinciale vecchia zona "NKB" vedi **FIGURA 6.**
- **Rio Sass:**
  - a monte del lago Smeraldo per un tratto di circa 500 m (ex zona no-kill);
  - a valle del Lago Smeraldo in tutti i tratti attrezzati con passerelle.
- **Torrente Verdes:** divieto di pesca su tutto il torrente.
- **Lago Poinella:** divieto di pesca su tutto il lago.
- **Rio Paglia:** a partire dai piedi della pontara di Nanno fino alla località "sale e ghiaia" di Sanzenone
- **Torrente San Romedio:** divieto di pesca dal molin del Poldo a monte.

PESCA CON NATANTE

- L'uso del natante è consentito unicamente nel Lago di Santa Giustina.
- La pesca con natante a traina è vietata dal 1° gennaio al 30 aprile.
- È vietato l'uso dell'ecoscandaglio durante l'esercizio della pesca.

CATTURA DEL PESCE DA IMPIEGARSI COME ESCA VIVA O MORTA

- È consentita unicamente la cattura e/o utilizzo delle seguenti specie: sanguinerola, scardola, alborella, triotto, vairone, cavedano e cobite.
- Solo nel Lago di Santa Giustina è consentito l'uso della "bilancia" di lato non superiore a 1,5 metri e provvista di rete con maglia non inferiore a 10 mm.

PESCA IN NOVEMBRE LAGO DI SANTA GIUSTINA

- È consentita la pesca nel lago di Santa Giustina per tutto il mese di novembre sia da terra che da natante esclusivamente per le seguenti specie: carpa, trota iridea, persico, luccio no-kill
- Modalità e zone di pesca ed esche consentite consultare **TABELLA 3**, **TABELLA 4** e **FIGURA 1**.

PESCA LUCCIO NO-KILL

- È consentita la pesca del luccio solo nel lago di Santa Giustina e in modalità no-kill.
- È consentita la pesca solo con esche artificiali monoamo senza ardiglione.

PESCA NO-KILL

- Per pescare nelle zone no-kill (a prelievo nullo) contraddistinte dalla sigla "NK" è necessario che all'inizio della giornata di pesca vengano barrate tutte le caselle catture nella apposita sezione (vedi esempio sottostante) e vengano utilizzati gli strumenti e le esche previsti per le zone no-kill in **TABELLA 4**.
- Il pesce catturato non deve essere salpato dall'acqua e va slamato nel più breve tempo possibile.
- Nella stessa giornata è consentito lo spostamento unicamente all'interno di altre zone no-kill o zone trofeo esclusivamente in modalità no-kill.

ZONA DI PESCA		NUMERO CATTURE										NUMERO CATTURE PERSICO						CARPA	VISTO DI CONTROLLO
		1		2		3		4		5									
		ZONA	SPE	ZONA	SPE	ZONA	SPE	ZONA	SPE	ZONA	SPE	1-5	6-10	11-15	16-20	21-25	26-30		
NKB	M																		
NKP	P																		

Il direttivo si riserva la facoltà di modificare le date o la quantità di materiale ittico delle semine programmate in base alle condizioni contingenti.

TABELLA 1 - Zone di pesca e sigle

ZONA	SIGLA
Lago di Santa Giustina FIGURA 1 per divieto ottobre/novembre	A
Torrente Barnes	B
Torrente Barnes zona no-kill da ponte Poie a ponte Amol FIGURA 2	NKBR
Torrente Sporeggio	E
Torrente Sporeggio (zona semina trote fario adulte)	E1
Torrente Noce: zona Mostizzolo	H1
Torrente Noce: da Santa Giustina alla Rocchetta	H2
Torrente Noce: da 300 mt a monte del ponte di Mostizzolo per 1600 mt FIGURA 3	AX
Torrente Noce zona trofeo: da 100 m a valle del ponte di Moncovo fino allo sbarramento della diga di Mollaro FIGURA 4	HZT
Torrente Noce zona trofeo 1: dalla diga di Santa Giustina per 1300 m a valle FIGURA 5	HZT1
Biotopo zona no-kill: FIGURA 6	NKB
Biotopo zona no-kill 1: FIGURA 7	NKB1
Torrente Rinascico	I
Torrente Lavazzè	L
Torrente Linor – Moscabio	LM
Lago di Mollaro	M
Rio Molini – Briz	MB
Torrente Novella	N
Torrente Novella (zona semina trote fario adulte)	N1
Torrente Pongaiola	O
Torrente Pescara	P
Torrente Pescara zona no-kill: in tutta l'acqua corrente dalla foce nel lago di Santa Giustina fino alla presa della nuova centralina FIGURA 8	NKP
Torrente San Romedio	R
Torrente San Romedio (zona semina trote fario adulte)	R1
Torrente Sass	S
Torrente Tresenica	T
Torrente Tresenica (zona semina trote fario adulte)	T1
Torrente Lovernatico	V
Torrente Lovernatico (zona semina trote fario adulte)	V1
Lago Smeraldo	W
Lago di Ruffrè zona no-kill	NKRF
Altre acque (correnti e stagnanti)	Z

TABELLA 2 - Misure minime, periodi di divieto di pesca e numero catture giornaliere

	SPECIE	Lettera per segnatura	Misure minime (cm)	Periodo di divieto*		Numero massimo di catture al giorno**
				Dal	Al	
Famiglia dei Salmonidi**	Trota Fario H1, H2, AX e P	F	25	1-ott	31-dic	5
	Trota Fario altre acque	F	22	1-ott	31-dic	5
	Trota Marmorata	M	40	1-ott	31-dic	1
	Trota Ibrido (fario x marmorata) H1, H2, AX e P	X	40	1-ott	31-dic	1
	Trota Ibrido (fario x marmorata) altre acque	X	30	1-ott	31-dic	2
	Trota Iridea	I	20	1-dic	31-dic	5
	Trota Lacustre	L	35	1-ott	31-dic	1
	Salmerino di fontana	S	20	1-ott	31-dic	3
	Salmerino alpino	S	15	1-ott	31-dic	3
	Temolo	T	35	1-mar	30-apr	PESCA VIETATA IN TUTTE LE ACQUE
	Coregone	C	30	15-nov	15-gen	5
	Persico reale max 300 pz. annui	-	18	15-apr	15-mag	30
	Luccio	LU	-	01-mar	30-apr	NO KILL
	Carpa	-	45	01-giu	30-giu	n. 1 al giorno - n. 5 all'anno
	Tinca	-	25	01-giu	30-giu	-
	Anguilla	-	40	-	-	-

* Consultare la **TABELLA 3** indicante l'apertura delle acque e numero uscite

** Famiglia dei Salmonidi: totale 5 catture al giorno rispettando il massimo di catture ammesse per singola specie salvo specifiche indicazioni di zona descritte in TABELLA 3.
N.B. NELLE ZONE H1, H2, AX e P SI PUÒ TRATTENERE AL GIORNO MASSIMO UN IBRIDO FARIO X MARMORATA DI MISURA MINIMA 40 CM. VIETATA LA MARMORATA.

TABELLA 3 - Apertura e chiusura acque, numero uscite, chiusure infrasettimali, orari e altre indicazioni

Zona	Apertura	Chiusura	Numero Uscite*	Chiusura infrasettimanale**	Orario ***	Altre indicazioni
Lago di Santa Giustina "A"	1-gen	30-nov	Fino al 29 febbraio 3 uscite settimanali poi tutti i giorni	-	Da 1 ora prima dell'alba a 1 ora dopo il tramonto. Pesca notturna consentita dal 1-lug al 30-set per tinca e anguilla; dal 1-lug al 31-ott per carpa	Dal 1 ottobre al 30 novembre divieto di pesca a tutte le specie nelle foci di Noce, Pescara e Novella identificate in FIGURA 1. Per il mese di novembre vedere regolamento speciale e specie consentita in TABELLA 4 .
Lago di Mollaro "M"	1-gen	30-set		-	Da 1 ora prima dell'alba a 1 ora dopo il tramonto	-
Lago Smeraldo "W"	1-mag.	30-sett	2 uscite mensili (vedi apposito spazio segna catture) integrabili con permesso specifico "Lago Smeraldo"	-	Dalle ore 6:00 a un ora dopo il tramonto	Il sabato e la domenica la pesca è consentita unicamente con permesso specifico "Lago Smeraldo". Il pesce catturato di misura va obbligatoriamente trattenuto.
	1-ott	31-ott	Pesca consentita con permesso giornaliero di 16 €	nelle giornate di venerdì sabato e domenica dalle ore 7.00 alle ore 19.00		Il pesce catturato di misura va obbligatoriamente trattenuto.
Torrente Pescara "P"	1ª dom. di mar.	30-set	3 uscite settimanali	Mercoledì	Da 1 ora prima dell'alba a 1 ora dopo il tramonto	Divieto di pesca della trota marmorata su tutto il torrente.
Torrente Pescara zona no-kill "NKP"	1ª dom. di mar.	30-set	3 uscite settimanali	Mercoledì	Da 1 ora prima dell'alba a 1 ora dopo il tramonto	Seguire la regolamentazione per le zone no-kill.
Noce "H1" e "H2"	1ª dom. di feb.	30-set	3 uscite settimanali	Mercoledì	Da 1 ora prima dell'alba a 1 ora dopo il tramonto	Divieto di pesca della trota marmorata su tutto il torrente.
Noce "AX"	1ª dom. di mar.	30-set	3 uscite settimanali	-	Da 1 ora prima dell'alba a 1 ora dopo il tramonto	Divieto di pesca della trota marmorata su tutto il torrente. Sanzioni triplicate
Noce zona trofeo "HZT" Noce zona trofeo "HZT1"	1ª dom. di feb.	30-set	3 uscite settimanali	Mercoledì	Da 1 ora prima dell'alba a 1 ora dopo il tramonto	È possibile prelevare un solo salmonide (che non sia marmorata) di misura minima pari a 50 cm. L'eventuale trattenuta del pesce comporta l'immediata sospensione dell'attività di pesca. Per tutta la giornata è vietato pescare in altre acque correnti.

* la settimana inizia con la domenica; ** se non festivo; *** si intende l'orario astronomico

TABELLA 3 - Apertura e chiusura acque, numero uscite, chiusure infrasettimali, orari e altre indicazioni

Zona	Apertura	Chiusura	Numero Uscite*	Chiusura infrasettimanale**	Orario ***	Altre indicazioni
Biotopo zona no-kill "NKB"	1-lug	30-set	3 uscite settimanali	Mercoledì	Da 1 ora prima dell'alba a 1 ora dopo il tramonto	Seguire la regolamentazione per le zone no-kill. La zona è identificata nella FIGURA 6.
Biotopo zona no-kill "NKB1"	1-giu	30-set	3 uscite settimanali	Mercoledì	Da 1 ora prima dell'alba a 1 ora dopo il tramonto	Seguire la regolamentazione per le zone no-kill. La zona è identificata nella FIGURA 7.
Torrente Barnes zona no-kill "NKBR"	1ª dom. di mar.	30-set	3 uscite settimanali	Mercoledì	Da 1 ora prima dell'alba a 1 ora dopo il tramonto	Seguire la regolamentazione per le zone no-kill.
Lago di Ruffrè zona no-kill "NKRF"	1-mag.	30-set	3 uscite settimanali	-	Da 1 ora prima dell'alba a 1 ora dopo il tramonto	Seguire la regolamentazione per le zone no-kill.
Torrente Sporeggio zona "E1"	1ª dom. di febb.	30-set	3 uscite settimanali	Mercoledì	Da 1 ora prima dell'alba a 1 ora dopo il tramonto	-
Tutte le altre acque (correnti e stagnanti)	1ª dom. di mar.	30-set	3 uscite settimanali	Mercoledì	Da 1 ora prima dell'alba a 1 ora dopo il tramonto	-

* la settimana inizia con la domenica; ** se non festivo; *** si intende l'orario astronomico

TABELLA 4 Tipologie di esche, pasturazione, canne e numero ami impiegabili

ZONA	ESCHE CONSENTITE	ESCHE VIETATE	PASTURAZIONE	NUMERO CANNE IMPIEGABILI	NUMERO AMI E TIPOLOGIE CONSENTITE**
Lago di Santa Giustina "A" Lago di Mollaro "M"	naturali* e artificiali	-	0,5 kg pastura vegetale al giorno	2	Massimo 3 ami o 3 ancorette per canna per un totale di 5 ami o 5 ancorette sulle due canne. Una sola canna con camoliera o moschiera con 5 ami.
Lago di Santa Giustina "A" NOVEMBRE	naturali per pesca carpa: mais, polenta, boiles e tiger nut artificiali per persico, trota, luccio		0,5 kg pastura vegetale al giorno	2	**Pesca con esche artificiali: massimo 1 amo singolo senza ardiglione.**
Lago Smeraldo "W"	naturali* e artificiali	bigattino	vietata	1	Massimo 2 ami o 2 ancorette.
Noce "H1", "H2" e "AX" Torrente Pescara "P"	naturali* e artificiali	bigattino	vietata	1	**Massimo 2 ami o 2 ancorette senza ardiglioni.**
Noce zona Trofeo "HZT" Noce zona Trofeo "HZT1"	artificiali	Tutte le naturali ed artificiali in gomma	vietata	1	**Pesca a mosca: massimo 2 mosche artificiali con amo singolo senza ardiglione.** **Pesca con esche artificiali: massimo 1 amo singolo senza ardiglione.**
Zone no-kill Barnes zona no-kill "NKBR" Biotopo zona no-kill "NKB" Biotopo zona no-kill "NKB1" Pescara zona no-kill "NKP" Lago di Ruffrè zona no-kill "NKRF"***	È consentita la pesca con mosca artificiale impiegando la tecnica con coda di topo, tenkara e valsesiana. È consentita la pesca con esche artificiali quali rotanti, ondulanti e minnow (pesce finto)	Tutte le naturali ed artificiali in gomma	vietata	1	**Pesca a mosca: massimo 2 mosche artificiali con amo singolo senza ardiglione.** **Pesca con esche artificiali: massimo 1 artificiale con 1 amo singolo senza ardiglione.**
Tutte le altre acque correnti	naturali* e artificiali	bigattino	vietata	1	Massimo 2 ami o 2 ancorette.
Tutte le altre acque stagnanti	naturali* e artificiali	-	vietata	1	Massimo 2 ami o 2 ancorette.

* nel caso di utilizzo di pesci quali esche vive o morte sono consentiti unicamente: sanguinerola, scardola, alborella, triotto, vairone, cavedano e cobite;

** ancoretta si intende a triplo o doppio amo

*** È consentita la pesca esclusivamente a mosca. Vedere regolamento in tabella 4. Vietata la pesca con altre esche artificiali.

SANZIONI AMMINISTRATIVE E PROVVEDIMENTI DISCIPLINARI

Ogni violazione del presente regolamento e della legge in materia di pesca costituisce un'infrazione sanzionabile pecuniariamente secondo l' art. 22 della Legge Prov. N° 60/1978 ed integrazioni.
In caso di trasgressione alle norme di legge e/o a quelle del presente regolamento, oltre alle sanzioni amministrative previste dalla legge Nazionale e Provinciale in vigore, potranno essere deliberati da parte del Consiglio Direttivo anche i provvedimenti disciplinari interni.
Il permesso stagionale verrà ritirato dopo l'accertamento dell'infrazione e trattenuto presso la sede sociale. Durante l'intera durata della penalità il socio non potrà utilizzare permessi giornalieri. Nei casi ritenuti gravi il socio rischia l'espulsione dall'associazione.
Nella valutazione degli eventuali provvedimenti disciplinari, sarà considerato particolare aggravante lo scorretto comportamento del socio nei confronti degli incaricati alla vigilanza senza distinzione fra professionisti o volontari.
Le infrazioni commesse nelle zone no-kill e trofeo comportano automaticamente il raddoppio della sanzione, nella zona AX la sanzione sarà triplicata.
Il pesce catturato in modo illecito verrà confiscato nei casi previsti dall'art. 22 comma 3 della L.P. n. 60/1978 e s.m.
Periodi di sospensione:

- Pesca in periodi e/o luoghi e/o di specie in divieto: ritiro del permesso da 2 mesi a 1 anno.
- Abbandono di rifiuti durante l'esercizio della pesca: ritiro del permesso da 4 mesi ad 1 anno.
- Per ogni esemplare di salmonide catturato oltre il limite giornaliero stabilito: ritiro del permesso per 2 mesi.
- Per ogni esemplare di salmonide di misura non segnato: ritiro del permesso per 2 mesi.
- Per ogni esemplare di persico catturato oltre il limite giornaliero stabilito: ritiro del permesso per 15 giorni.
- Per ogni esemplare di persico di misura non segnato: ritiro del permesso per 15 giorni.
- Mancata segnatura zona di pesca o giornata: ritiro del permesso per 1 mese.
- Falsificazione e manomissione del libretto catture: ritiro del permesso da 2 a 6 mesi.
- Cattura e trattenuta della sottomisura: ritiro del permesso da 2 mesi ad 1 anno.
- Mancata consegna del libretto catture e sua corretta compilazione: ritiro del permesso per 15 giorni.
- Pesca con esche vietate: ritiro del permesso da 2 a 4 mesi.
- Pasturazioni vietate: ritiro del permesso da 1 a 6 mesi.
- Vendita del pesce catturato: espulsione dall'Associazione.
- Pesca con più di 2 canne nei laghi, con più di una canna nei torrenti e lago Smeraldo o con tecniche e attrezzature di pesca non consentite (esempio: pesca con le mani, a strappo, con guadino ecc.): ritiro del permesso dai 2 ai 6 mesi.
- Rifiuto a fare ispezionare su richiesta dei guardapesca contenitori, zaini o altri mezzi di trasporto: ritiro del permesso dai 2 ai 4 mesi.
- Non rispetto del divieto di pesca in occasione delle varie gare di pesca autorizzate e segnalate con appositi cartelli, dalle ore 18:00 del sabato precedente la gara fino alle ore 12:00 della domenica della gara: ritiro del permesso per 2 mesi.

I mesi di ritiro del permesso sociale vengono contati escludendo i mesi di novembre e dicembre ed eventualmente scontati nei primi mesi dell'anno successivo. Il socio trovato a pesca in periodo di ritiro del permesso sarà espulso dall'Associazione.

Il socio, e ogni altro pescatore, con il versamento della quota, o con l'acquisto di ogni altro tipo di permesso di pesca, riconosce e accetta implicitamente, impegnandosi a rispettarle, le norme del "Regolamento Interno"; conferma inoltre la consapevolezza di esercitare la pesca nelle acque in concessione all'Associazione a proprio esclusivo rischio e pericolo.
Esonera pertanto in ogni caso l'A.P.S. S.D. e le Società o Enti, proprietari o gestori, da tutte le responsabilità per eventuali danni o sinistri. Si dichiara inoltre consapevole che gli potrà essere richiesto di risarcire gli interessati per ogni e qualsiasi danno, a chiunque provocato, nell'esercizio della pesca.
Il Permesso di pesca "annuale" rilasciato dall'A.P.S. S.D decorre dalla data del rilascio ed è valido fino al 30 novembre successivo.

FIGURA 1: LAGO DI SANTA GIUSTINA

FIGURA 2: TORRENTE BARNES "NKBR"- Dal ponte Poie al ponte Amol

FIGURA 3: TORRENTE NOCE "AX" - Da 300 m dal ponte di Mostizzolo per 1600 m.

FIGURA 4: TORRENTE NOCE "HZT" - Da 100 m a valle del ponte di Moncovo fino allo sbarramento della diga di Mollaro.

FIGURA 5: TORRENTE NOCE "HZT1" - Dallo sperone di roccia di fronte alla campagna di Dermulo alla diga di S. Giustina.

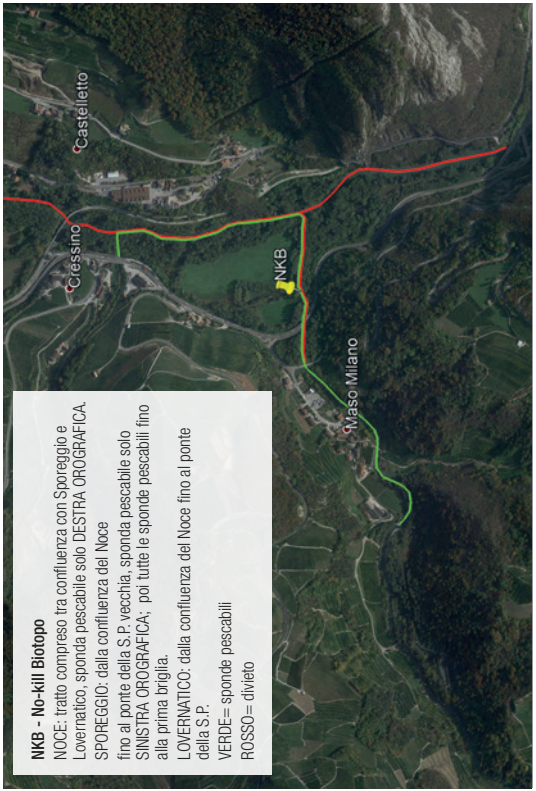

FIGURA 6: TORRENTE NOCE "NKB"

FIGURA 7: TORRENTE NOCE "NKB1" - Dalla cava Fiumeter fino a 100 m a valle del ponte di Mocovo, sponda pescabile solo DESTRA OROGRAFICA.

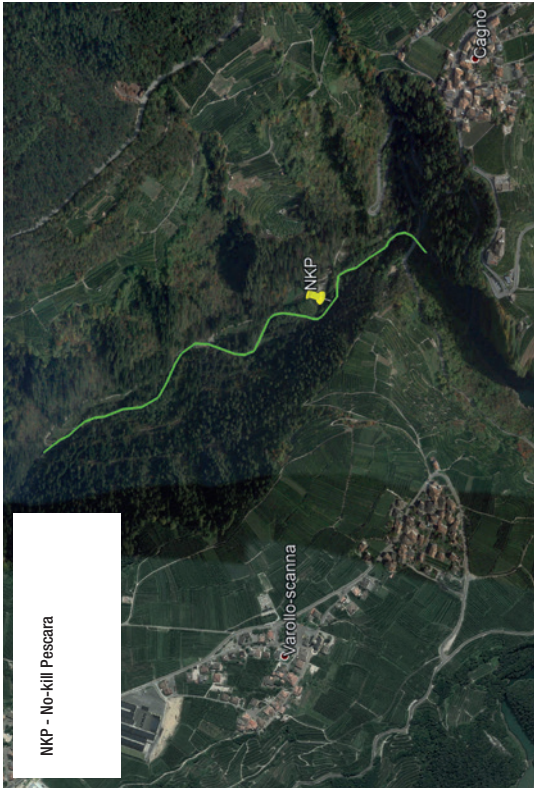

FIGURA 8: TORRENTE PESCARA "NKP" - Dalla foce nel Lago di S. Giustina alla presa della nuova centralina.

M = MATTINO
P = POMERIGGIO

F = FARIO
I = IRIDEA
L = LACUSTRE
M = MARMORATA

X = IBRIDO FARIO x MARMORATA
S = SALMERINO
C = COREGONE
T = TEMOLO
LU = LUCCIO

GIORNO	MESE	ZONA DI PESCA		NUMERO 1 ZONA	NUMERO 1 SPE	NUMERO 2 ZONA	NUMERO 2 SPE	NUMERO 3 ZONA	NUMERO 3 SPE	CATTURE 4 ZONA	CATTURE 4 SPE	CATTURE 5 ZONA	CATTURE 5 SPE	NUMERO PEZZI PERSICO 1-5	6-10	11-15	16-20	21-25	26-30	CARPA	VISTO DI CONTROLLO
1 Me	GENNAIO		M																		
			P																		
2 Gi			M																		
			P																		
3 Ve			M																		
			P																		
4 Sa			M																		
			P																		
5 Do			M																		
			P																		
			M																		
Lu			P																		
7 Ma			M																		
			P																		
8 Me			M																		
			P																		

M = MATTINO
P = POMERIGGIO

F = FARIO
I = IRIDEA
L = LACUSTRE
M = MARMORATA

X = IBRIDO FARIO x MARMORATA
S = SALMERINO
C = COREGONE
T = TEMOLO
LU = LUCCIO

GIORNO	MESE	ZONA DI PESCA		NUMERO 1 ZONA	NUMERO 1 SPE	NUMERO 2 ZONA	NUMERO 2 SPE	NUMERO 3 ZONA	NUMERO 3 SPE	CATTURE 4 ZONA	CATTURE 4 SPE	CATTURE 5 ZONA	CATTURE 5 SPE	NUMERO PEZZI PERSICO 1-5	6-10	11-15	16-20	21-25	26-30	CARPA	VISTO DI CONTROLLO
9 Gi	GENNAIO		M																		
			P																		
10 Ve			M																		
			P																		
11 Sa			M																		
			P																		
12 Do			M																		
			P																		
13 Lu			M																		
			P																		
14 Ma			M																		
			P																		
15 Me			M																		
			P																		
16 Gi			M																		
			P																		

M = MATTINO
P = POMERIGGIO

F = FARIO
I = IRIDEA
L = LACUSTRE
M = MARMORATA

X = IBRIDO FARIO x MARMORATA
S = SALMERINO
C = COREGONE
T = TEMOLO
LU = LUCCIO

GIORNO	MESE	ZONA DI PESCA		NUMERO 1 ZONA	NUMERO 1 SPE	NUMERO 2 ZONA	NUMERO 2 SPE	NUMERO 3 ZONA	NUMERO 3 SPE	CATTURE 4 ZONA	CATTURE 4 SPE	CATTURE 5 ZONA	CATTURE 5 SPE	NUMERO PEZZI PERSICO 1-5	6-10	11-15	16-20	21-25	26-30	CARPA	VISTO DI CONTROLLO
17	GENNAIO		M																		
Ve			P																		
18			M																		
Sa			P																		
19			M																		
Do			P																		
20			M																		
Lu			P																		
21			M																		
Ma			P																		
22			M																		
Me			P																		
23			M																		
Gi			P																		
24			M																		
Ve			P																		

M = MATTINO
P = POMERIGGIO

F = FARIO
I = IRIDEA
L = LACUSTRE
M = MARMORATA

X = IBRIDO FARIO x MARMORATA
S = SALMERINO
C = COREGONE
T = TEMOLO
LU = LUCCIO

GIORNO	MESE	ZONA DI PESCA		NUMERO 1 ZONA	NUMERO 1 SPE	NUMERO 2 ZONA	NUMERO 2 SPE	NUMERO 3 ZONA	NUMERO 3 SPE	CATTURE 4 ZONA	CATTURE 4 SPE	CATTURE 5 ZONA	CATTURE 5 SPE	NUMERO PEZZI PERSICO 1-5	6-10	11-15	16-20	21-25	26-30	CARPA	VISTO DI CONTROLLO
25 Sa	GENNAIO		M																		
			P																		
26 Do			M																		
			P																		
27 Lu			M																		
			P																		
28 Ma			M																		
			P																		
29 Me			M																		
			P																		
30 Gi			M																		
			P																		
31 Ve			M																		
			P																		

M = MATTINO
P = POMERIGGIO

F = FARIO
I = IRIDEA
L = LACUSTRE
M = MARMORATA

X = IBRIDO FARIO x MARMORATA
S = SALMERINO
C = COREGONE
T = TEMOLO
LU = LUCCIO

GIORNO	MESE	ZONA DI PESCA		NUMERO 1 ZONA	NUMERO 1 SPE	NUMERO 2 ZONA	NUMERO 2 SPE	NUMERO 3 ZONA	NUMERO 3 SPE	CATTURE 4 ZONA	CATTURE 4 SPE	CATTURE 5 ZONA	CATTURE 5 SPE	NUMERO PEZZI PERSICO 1-5	6-10	11-15	16-20	21-25	26-30	CARPA	VISTO DI CONTROLLO
1 Sa	FEBBRAIO		M																		
			P																		
2 Do			M																		
			P																		
3 Lu			M																		
			P																		
4 Ma			M																		
			P																		
5 Me			M																		
			P																		
6 Gi			M																		
			P																		
7 Ve			M																		
			P																		
8 Sa			M																		
			P																		

= Chiusura infrasettimanale di tutte le acque correnti, eccetto zona AX

M = MATTINO
P = POMERIGGIO

F = FARIO
I = IRIDEA
L = LACUSTRE
M = MARMORATA

X = IBRIDO FARIO x MARMORATA
S = SALMERINO
C = COREGONE
T = TEMOLO
LU = LUCCIO

GIORNO	MESE	ZONA DI PESCA		NUMERO 1 ZONA	NUMERO 1 SPE	NUMERO 2 ZONA	NUMERO 2 SPE	NUMERO 3 ZONA	NUMERO 3 SPE	CATTURE 4 ZONA	CATTURE 4 SPE	CATTURE 5 ZONA	CATTURE 5 SPE	NUMERO PEZZI PERSICO 1-5	6-10	11-15	16-20	21-25	26-30	CARPA	VISTO DI CONTROLLO
9 Do	FEBBRAIO		M																		
			P																		
10 Lu			M																		
			P																		
11 Ma			M																		
			P																		
12 Me			M																		
			P																		
13 Gi			M																		
			P																		
14 Ve			M																		
			P																		
15 Sa			M																		
			P																		
16 Do			M																		
			P																		

= Chiusura infrasettimanale di tutte le acque correnti, eccetto zona AX

M = MATTINO
P = POMERIGGIO

F = FARIO
I = IRIDEA
L = LACUSTRE
M = MARMORATA

X = IBRIDO FARIO x MARMORATA
S = SALMERINO
C = COREGONE
T = TEMOLO
LU = LUCCIO

GIORNO	MESE	ZONA DI PESCA		NUMERO 1 ZONA	NUMERO 1 SPE	NUMERO 2 ZONA	NUMERO 2 SPE	NUMERO 3 ZONA	NUMERO 3 SPE	CATTURE 4 ZONA	CATTURE 4 SPE	CATTURE 5 ZONA	CATTURE 5 SPE	NUMERO PEZZI PERSICO 1-5	6-10	11-15	16-20	21-25	26-30	CARPA	VISTO DI CONTROLLO
17	FEBBRAIO		M																		
Lu			P																		
18			M																		
Ma			P																		
19			M																		
Me			P																		
20			M																		
Gi			P																		
21			M																		
Ve			P																		
22			M																		
Sa			P																		
23			M																		
Do			P																		
24			M																		
Lu			P																		

= Chiusura infrasettimanale di tutte le acque correnti, eccetto zona AX

M = MATTINO
P = POMERIGGIO

F = FARIO
I = IRIDEA
L = LACUSTRE
M = MARMORATA

X = IBRIDO FARIO x MARMORATA
S = SALMERINO
C = COREGONE
T = TEMOLO
LU = LUCCIO

GIORNO	MESE	ZONA DI PESCA		NUMERO 1 ZONA	NUMERO 1 SPE	NUMERO 2 ZONA	NUMERO 2 SPE	NUMERO 3 ZONA	NUMERO 3 SPE
25 Ma	FEBBRAIO		M						
			P						
26 Me			M						
			P						
27 Gi			M						
			P						
28 Ve			M						
			P						
29 Sa			M						
			P						

CATTURE 4 ZONA	CATTURE 4 SPE	CATTURE 5 ZONA	CATTURE 5 SPE	NUMERO PEZZI PERSICO 1-5	6-10	11-15	16-20	21-25	26-30	CARPA	VISTO DI CONTROLLO

M = MATTINO
P = POMERIGGIO

F = FARIO
I = IRIDEA
L = LACUSTRE
M = MARMORATA

X = IBRIDO FARIO x MARMORATA
S = SALMERINO
C = COREGONE
T = TEMOLO
LU = LUCCIO

GIORNO	MESE	ZONA DI PESCA		NUMERO 1 ZONA	NUMERO 1 SPE	NUMERO 2 ZONA	NUMERO 2 SPE	NUMERO 3 ZONA	NUMERO 3 SPE	CATTURE 4 ZONA	CATTURE 4 SPE	CATTURE 5 ZONA	CATTURE 5 SPE	NUMERO PEZZI PERSICO 1-5	6-10	11-15	16-20	21-25	26-30	CARPA	VISTO DI CONTROLLO
1 Do	MARZO		M																		
			P																		
2 Lu			M																		
			P																		
3 Ma			M																		
			P																		
4 Me			M																		
			P																		
5 Gi			M																		
			P																		
6 Ve			M																		
			P																		
7 Sa			M																		
			P																		
8 Do			M																		
			P																		

= Chiusura infrasettimanale di tutte le acque correnti, eccetto zona AX

M = MATTINO
P = POMERIGGIO

F = FARIO
I = IRIDEA
L = LACUSTRE
M = MARMORATA

X = IBRIDO FARIO x MARMORATA
S = SALMERINO
C = COREGONE
T = TEMOLO
LU = LUCCIO

GIORNO	MESE	ZONA DI PESCA		NUMERO 1 ZONA	NUMERO 1 SPE	NUMERO 2 ZONA	NUMERO 2 SPE	NUMERO 3 ZONA	NUMERO 3 SPE	CATTURE 4 ZONA	CATTURE 4 SPE	CATTURE 5 ZONA	CATTURE 5 SPE	NUMERO PEZZI PERSICO 1-5	6-10	11-15	16-20	21-25	26-30	CARPA	VISTO DI CONTROLLO
9	MARZO		M																		
Lu			P																		
10			M																		
Ma			P																		
11			M																		
Me			P																		
12			M																		
Gi			P																		
13			M																		
Ve			P																		
14			M																		
Sa			P																		
15			M																		
Do			P																		
16			M																		
Lu			P																		

= Chiusura infrasettimanale di tutte le acque correnti, eccetto zona AX

M = MATTINO
P = POMERIGGIO

F = FARIO
I = IRIDEA
L = LACUSTRE
M = MARMORATA

X = IBRIDO FARIO x MARMORATA
S = SALMERINO
C = COREGONE
T = TEMOLO
LU = LUCCIO

GIORNO	MESE	ZONA DI PESCA		NUMERO 1 ZONA	NUMERO 1 SPE	NUMERO 2 ZONA	NUMERO 2 SPE	NUMERO 3 ZONA	NUMERO 3 SPE	CATTURE 4 ZONA	CATTURE 4 SPE	CATTURE 5 ZONA	CATTURE 5 SPE	NUMERO PEZZI PERSICO 1-5	6-10	11-15	16-20	21-25	26-30	CARPA	VISTO DI CONTROLLO
17	MARZO		M																		
Ma			P																		
18			M																		
Me			P																		
19			M																		
Gi			P																		
20			M																		
Ve			P																		
21			M																		
Sa			P																		
22			M																		
Do			P																		
23			M																		
Lu			P																		
24			M																		
Ma			P																		

= Chiusura infrasettimanale di tutte le acque correnti, eccetto zona AX

M = MATTINO
P = POMERIGGIO

F = FARIO
I = IRIDEA
L = LACUSTRE
M = MARMORATA

X = IBRIDO FARIO x MARMORATA
S = SALMERINO
C = COREGONE
T = TEMOLO
LU = LUCCIO

GIORNO	MESE	ZONA DI PESCA		NUMERO 1 ZONA	NUMERO 1 SPE	NUMERO 2 ZONA	NUMERO 2 SPE	NUMERO 3 ZONA	NUMERO 3 SPE	CATTURE 4 ZONA	CATTURE 4 SPE	CATTURE 5 ZONA	CATTURE 5 SPE	NUMERO PEZZI PERSICO 1-5	6-10	11-15	16-20	21-25	26-30	CARPA	VISTO DI CONTROLLO
25	MARZO		M																		
Me			P																		
26			M																		
Gi			P																		
27			M																		
Ve			P																		
28			M																		
Sa			P																		
29			M																		
Do			P																		
30			M																		
Lu			P																		
31			M																		
Ma			P																		

= Chiusura infrasettimanale di tutte le acque correnti, eccetto zona AX

M = MATTINO
P = POMERIGGIO

F = FARIO
I = IRIDEA
L = LACUSTRE
M = MARMORATA

X = IBRIDO FARIO x MARMORATA
S = SALMERINO
C = COREGONE
T = TEMOLO
LU = LUCCIO

GIORNO	MESE	ZONA DI PESCA		NUMERO 1 ZONA	NUMERO 1 SPE	NUMERO 2 ZONA	NUMERO 2 SPE	NUMERO 3 ZONA	NUMERO 3 SPE	CATTURE 4 ZONA	CATTURE 4 SPE	CATTURE 5 ZONA	CATTURE 5 SPE	NUMERO PEZZI PERSICO 1-5	6-10	11-15	16-20	21-25	26-30	CARPA	VISTO DI CONTROLLO
1 Me	APRILE		M																		
			P																		
2 Gi			M																		
			P																		
3 Ve			M																		
			P																		
4 Sa			M																		
			P																		
5 Do			M																		
			P																		
6 Lu			M																		
			P																		
7 Ma			M																		
			P																		
8 Me			M																		
			P																		

= Chiusura infrasettimanale di tutte le acque correnti, eccetto zona AX

M = MATTINO
P = POMERIGGIO

F = FARIO
I = IRIDEA
L = LACUSTRE
M = MARMORATA

X = IBRIDO FARIO x MARMORATA
S = SALMERINO
C = COREGONE
T = TEMOLO
LU = LUCCIO

GIORNO	MESE	ZONA DI PESCA		NUMERO 1 ZONA	NUMERO 1 SPE	NUMERO 2 ZONA	NUMERO 2 SPE	NUMERO 3 ZONA	NUMERO 3 SPE	CATTURE 4 ZONA	CATTURE 4 SPE	CATTURE 5 ZONA	CATTURE 5 SPE	NUMERO PEZZI PERSICO 1-5	6-10	11-15	16-20	21-25	26-30	CARPA	VISTO DI CONTROLLO
9	APRILE		M																		
Gi			P																		
10			M																		
Ve			P																		
11			M																		
Sa			P																		
12			M																		
Do			P																		
13			M																		
Lu			P																		
14			M																		
Ma			P																		
15			M											XXX	XXX	XXX	XXX	XXX	XXX		
Me			P											XXX	XXX	XXX	XXX	XXX	XXX		
16			M											XXX	XXX	XXX	XXX	XXX	XXX		
Gi			P											XXX	XXX	XXX	XXX	XXX	XXX		

= Chiusura infrasettimanale di tutte le acque correnti, eccetto zona AX

M = MATTINO
P = POMERIGGIO

F = FARIO
I = IRIDEA
L = LACUSTRE
M = MARMORATA

X = IBRIDO FARIO x MARMORATA
S = SALMERINO
C = COREGONE
T = TEMOLO
LU = LUCCIO

GIORNO	MESE	ZONA DI PESCA		NUMERO 1 ZONA	NUMERO 1 SPE	NUMERO 2 ZONA	NUMERO 2 SPE	NUMERO 3 ZONA	NUMERO 3 SPE	CATTURE 4 ZONA	CATTURE 4 SPE	CATTURE 5 ZONA	CATTURE 5 SPE	NUMERO PEZZI PERSICO 1-5	6-10	11-15	16-20	21-25	26-30	CARPA	VISTO DI CONTROLLO
17	APRILE		M											XXX	XXX	XXX	XXX	XXX	XXX		
Ve			P											XXX	XXX	XXX	XXX	XXX	XXX		
18			M											XXX	XXX	XXX	XXX	XXX	XXX		
Sa			P											XXX	XXX	XXX	XXX	XXX	XXX		
19			M											XXX	XXX	XXX	XXX	XXX	XXX		
Do			P											XXX	XXX	XXX	XXX	XXX	XXX		
20			M											XXX	XXX	XXX	XXX	XXX	XXX		
Lu			P											XXX	XXX	XXX	XXX	XXX	XXX		
21			M											XXX	XXX	XXX	XXX	XXX	XXX		
Ma			P											XXX	XXX	XXX	XXX	XXX	XXX		
22			M											XXX	XXX	XXX	XXX	XXX	XXX		
Me			P											XXX	XXX	XXX	XXX	XXX	XXX		
23			M											XXX	XXX	XXX	XXX	XXX	XXX		
Gi			P											XXX	XXX	XXX	XXX	XXX	XXX		
24			M											XXX	XXX	XXX	XXX	XXX	XXX		
Ve			P											XXX	XXX	XXX	XXX	XXX	XXX		

= Chiusura infrasettimanale di tutte le acque correnti, eccetto zona AX

M = MATTINO
P = POMERIGGIO

F = FARIO
I = IRIDEA
L = LACUSTRE
M = MARMORATA

X = IBRIDO FARIO x MARMORATA
S = SALMERINO
C = COREGONE
T = TEMOLO
LU = LUCCIO

GIORNO	MESE	ZONA DI PESCA		NUMERO 1 ZONA	NUMERO 1 SPE	NUMERO 2 ZONA	NUMERO 2 SPE	NUMERO 3 ZONA	NUMERO 3 SPE	CATTURE 4 ZONA	CATTURE 4 SPE	CATTURE 5 ZONA	CATTURE 5 SPE	NUMERO PEZZI PERSICO 1-5	6-10	11-15	16-20	21-25	26-30	CARPA	VISTO DI CONTROLLO
25	APRILE		M											XXX	XXX	XXX	XXX	XXX	XXX		
Sa			P											XXX	XXX	XXX	XXX	XXX	XXX		
26			M											XXX	XXX	XXX	XXX	XXX	XXX		
Do			P											XXX	XXX	XXX	XXX	XXX	XXX		
27			M											XXX	XXX	XXX	XXX	XXX	XXX		
Lu			P											XXX	XXX	XXX	XXX	XXX	XXX		
28			M											XXX	XXX	XXX	XXX	XXX	XXX		
Ma			P											XXX	XXX	XXX	XXX	XXX	XXX		
29			M											XXX	XXX	XXX	XXX	XXX	XXX		
Me			P											XXX	XXX	XXX	XXX	XXX	XXX		
30			M											XXX	XXX	XXX	XXX	XXX	XXX		
Gi			P											XXX	XXX	XXX	XXX	XXX	XXX		

= Chiusura infrasettimanale di tutte le acque correnti, eccetto zona AX

M = MATTINO
P = POMERIGGIO

F = FARIO
I = IRIDEA
L = LACUSTRE
M = MARMORATA

X = IBRIDO FARIO x MARMORATA
S = SALMERINO
C = COREGONE
T = TEMOLO
LU = LUCCIO

GIORNO	MESE	ZONA DI PESCA		NUMERO 1 ZONA	NUMERO 1 SPE	NUMERO 2 ZONA	NUMERO 2 SPE	NUMERO 3 ZONA	NUMERO 3 SPE	CATTURE 4 ZONA	CATTURE 4 SPE	CATTURE 5 ZONA	CATTURE 5 SPE	NUMERO PEZZI PERSICO 1-5	6-10	11-15	16-20	21-25	26-30	CARPA	VISTO DI CONTROLLO
1 Ve	MAGGIO		M											XXX	XXX	XXX	XXX	XXX	XXX		
			P											XXX	XXX	XXX	XXX	XXX	XXX		
2 Sa			M											XXX	XXX	XXX	XXX	XXX	XXX		
			P											XXX	XXX	XXX	XXX	XXX	XXX		
3 Do			M											XXX	XXX	XXX	XXX	XXX	XXX		
			P											XXX	XXX	XXX	XXX	XXX	XXX		
4 Lu			M											XXX	XXX	XXX	XXX	XXX	XXX		
			P											XXX	XXX	XXX	XXX	XXX	XXX		
5 Ma			M											XXX	XXX	XXX	XXX	XXX	XXX		
			P											XXX	XXX	XXX	XXX	XXX	XXX		
6 Me			M											XXX	XXX	XXX	XXX	XXX	XXX		
			P											XXX	XXX	XXX	XXX	XXX	XXX		
7 Gi			M											XXX	XXX	XXX	XXX	XXX	XXX		
			P											XXX	XXX	XXX	XXX	XXX	XXX		
8 Ve			M											XXX	XXX	XXX	XXX	XXX	XXX		
			P											XXX	XXX	XXX	XXX	XXX	XXX		

= Chiusura infrasettimanale di tutte le acque correnti, eccetto zona AX

M = MATTINO
P = POMERIGGIO

F = FARIO
I = IRIDEA
L = LACUSTRE
M = MARMORATA

X = IBRIDO FARIO x MARMORATA
S = SALMERINO
C = COREGONE
T = TEMOLO
LU = LUCCIO

GIORNO	MESE	ZONA DI PESCA		NUMERO 1 ZONA	NUMERO 1 SPE	NUMERO 2 ZONA	NUMERO 2 SPE	NUMERO 3 ZONA	NUMERO 3 SPE	CATTURE 4 ZONA	CATTURE 4 SPE	CATTURE 5 ZONA	CATTURE 5 SPE	NUMERO PEZZI PERSICO 1-5	6-10	11-15	16-20	21-25	26-30	CARPA	VISTO DI CONTROLLO
9 Sa	MAGGIO		M																		
			P																		
10 Do			M																		
			P																		
11 Lu			M																		
			P																		
12 Ma			M																		
			P																		
13 Me			M																		
			P																		
14 Gi			M																		
			P																		
15 Ve			M																		
			P																		
16 Sa			M																		
			P																		

= Chiusura infrasettimanale di tutte le acque correnti, eccetto zona AX

M = MATTINO
P = POMERIGGIO

F = FARIO
I = IRIDEA
L = LACUSTRE
M = MARMORATA

X = IBRIDO FARIO x MARMORATA
S = SALMERINO
C = COREGONE
T = TEMOLO
LU = LUCCIO

GIORNO	MESE	ZONA DI PESCA		NUMERO 1 ZONA	NUMERO 1 SPE	NUMERO 2 ZONA	NUMERO 2 SPE	NUMERO 3 ZONA	NUMERO 3 SPE	CATTURE 4 ZONA	CATTURE 4 SPE	CATTURE 5 ZONA	CATTURE 5 SPE	NUMERO PEZZI PERSICO 1-5	6-10	11-15	16-20	21-25	26-30	CARPA	VISTO DI CONTROLLO
17	MAGGIO		M																		
Do			P																		
18			M																		
Lu			P																		
19			M																		
Ma			P																		
20			M																		
Me			P																		
21			M																		
Gi			P																		
22			M																		
Ve			P																		
23			M																		
Sa			P																		
24			M																		
Do			P																		

= Chiusura infrasettimanale di tutte le acque correnti, eccetto zona AX

Associazione Pescatori Sportivi Dilettanti Val di Non

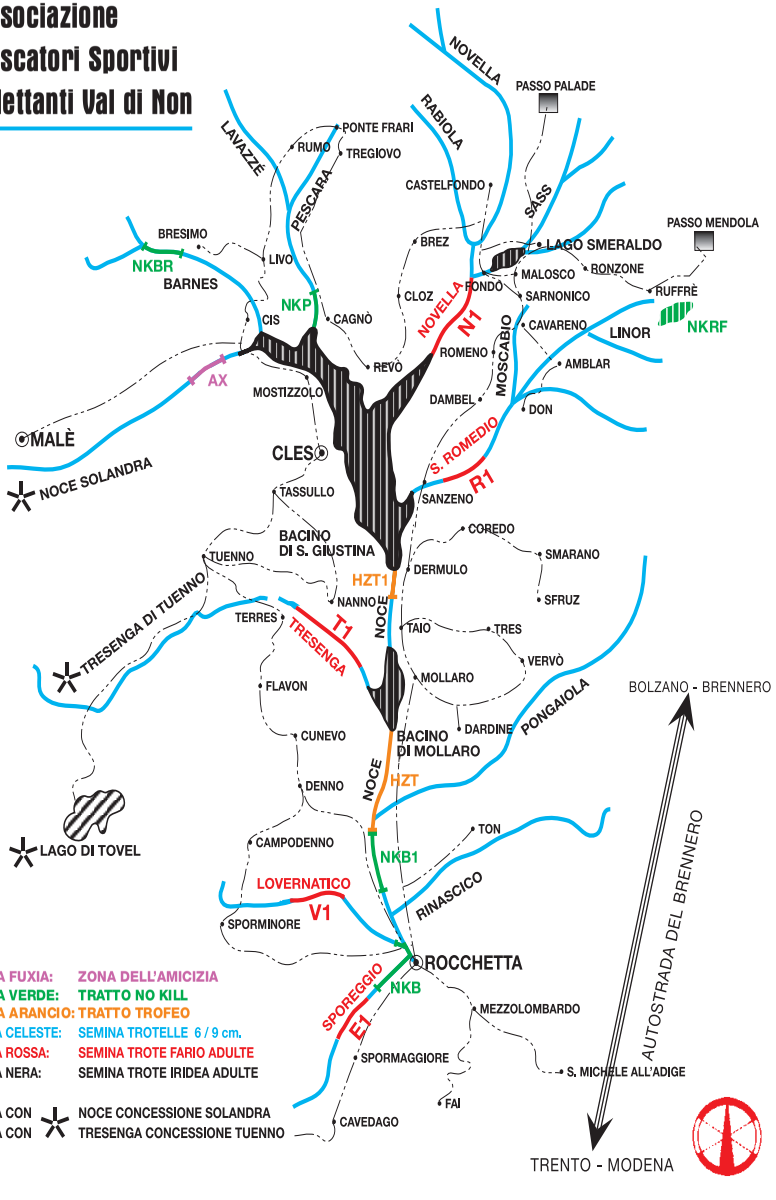

M = MATTINO
P = POMERIGGIO

F = FARIO
I = IRIDEA
L = LACUSTRE
M = MARMORATA

X = IBRIDO FARIO x MARMORATA
S = SALMERINO
C = COREGONE
T = TEMOLO
LU = LUCCIO

GIORNO	MESE	ZONA DI PESCA		NUMERO 1 ZONA	NUMERO 1 SPE	NUMERO 2 ZONA	NUMERO 2 SPE	NUMERO 3 ZONA	NUMERO 3 SPE	CATTURE 4 ZONA	CATTURE 4 SPE	CATTURE 5 ZONA	CATTURE 5 SPE	NUMERO PEZZI PERSICO 1-5	6-10	11-15	16-20	21-25	26-30	CARPA	VISTO DI CONTROLLO
25	MAGGIO		M																		
Lu			P																		
26			M																		
Ma			P																		
27			M																		
Me			P																		
28			M																		
Gi			P																		
29			M																		
Ve			P																		
30			M																		
Sa			P																		
31			M																		
Do			P																		

= Chiusura infrasettimanale di tutte le acque correnti, eccetto zona AX

M = MATTINO
P = POMERIGGIO

F = FARIO
I = IRIDEA
L = LACUSTRE
M = MARMORATA

X = IBRIDO FARIO x MARMORATA
S = SALMERINO
C = COREGONE
T = TEMOLO
LU = LUCCIO

GIORNO	MESE	ZONA DI PESCA		NUMERO 1 ZONA	NUMERO 1 SPE	NUMERO 2 ZONA	NUMERO 2 SPE	NUMERO 3 ZONA	NUMERO 3 SPE	CATTURE 4 ZONA	CATTURE 4 SPE	CATTURE 5 ZONA	CATTURE 5 SPE	NUMERO PEZZI PERSICO 1-5	6-10	11-15	16-20	21-25	26-30	CARPA	VISTO DI CONTROLLO
1 Lu	GIUGNO		M																	XXXXXXX	
			P																	XXXXXXX	
2 Ma			M																	XXXXXXX	
			P																	XXXXXXX	
3 Me			M																	XXXXXXX	
			P																	XXXXXXX	
4 Gi			M																	XXXXXXX	
			P																	XXXXXXX	
5 Ve			M																	XXXXXXX	
			P																	XXXXXXX	
6 Sa			M																	XXXXXXX	
			P																	XXXXXXX	
7 Do			M																	XXXXXXX	
			P																	XXXXXXX	
8 Lu			M																	XXXXXXX	
			P																	XXXXXXX	

= Chiusura infrasettimanale di tutte le acque correnti, eccetto zona AX

M = MATTINO
P = POMERIGGIO

F = FARIO
I = IRIDEA
L = LACUSTRE
M = MARMORATA

X = IBRIDO FARIO x MARMORATA
S = SALMERINO
C = COREGONE
T = TEMOLO
LU = LUCCIO

GIORNO	MESE	ZONA DI PESCA		NUMERO 1 ZONA	NUMERO 1 SPE	NUMERO 2 ZONA	NUMERO 2 SPE	NUMERO 3 ZONA	NUMERO 3 SPE	CATTURE 4 ZONA	CATTURE 4 SPE	CATTURE 5 ZONA	CATTURE 5 SPE	NUMERO PEZZI PERSICO 1-5	6-10	11-15	16-20	21-25	26-30	CARPA	VISTO DI CONTROLLO
9	GIUGNO		M																	XXXXXXX	
Ma			P																	XXXXXXX	
10			M																	XXXXXXX	
Me			P																	XXXXXXX	
11			M																	XXXXXXX	
Gi			P																	XXXXXXX	
12			M																	XXXXXXX	
Ve			P																	XXXXXXX	
13			M																	XXXXXXX	
Sa			P																	XXXXXXX	
14			M																	XXXXXXX	
Do			P																	XXXXXXX	
15			M																	XXXXXXX	
Lu			P																	XXXXXXX	
16			M																	XXXXXXX	
Ma			P																	XXXXXXX	

= Chiusura infrasettimanale di tutte le acque correnti, eccetto zona AX

M = MATTINO
P = POMERIGGIO

F = FARIO
I = IRIDEA
L = LACUSTRE
M = MARMORATA

X = IBRIDO FARIO x MARMORATA
S = SALMERINO
C = COREGONE
T = TEMOLO
LU = LUCCIO

GIORNO	MESE	ZONA DI PESCA		NUMERO 1 ZONA	NUMERO 1 SPE	NUMERO 2 ZONA	NUMERO 2 SPE	NUMERO 3 ZONA	NUMERO 3 SPE	CATTURE 4 ZONA	CATTURE 4 SPE	CATTURE 5 ZONA	CATTURE 5 SPE	NUMERO PEZZI PERSICO 1-5	6-10	11-15	16-20	21-25	26-30	CARPA	VISTO DI CONTROLLO
17	GIUGNO		M																	XXXXXXX	
Me			P																	XXXXXXX	
18			M																	XXXXXXX	
Gi			P																	XXXXXXX	
19			M																	XXXXXXX	
Ve			P																	XXXXXXX	
20			M																	XXXXXXX	
Sa			P																	XXXXXXX	
21			M																	XXXXXXX	
Do			P																	XXXXXXX	
22			M																	XXXXXXX	
Lu			P																	XXXXXXX	
23			M																	XXXXXXX	
Ma			P																	XXXXXXX	
24			M																	XXXXXXX	
Me			P																	XXXXXXX	

= Chiusura infrasettimanale di tutte le acque correnti, eccetto zona AX

M = MATTINO
P = POMERIGGIO

F = FARIO
I = IRIDEA
L = LACUSTRE
M = MARMORATA

X = IBRIDO FARIO x MARMORATA
S = SALMERINO
C = COREGONE
T = TEMOLO
LU = LUCCIO

GIORNO	MESE	ZONA DI PESCA		NUMERO 1 ZONA	NUMERO 1 SPE	NUMERO 2 ZONA	NUMERO 2 SPE	NUMERO 3 ZONA	NUMERO 3 SPE	CATTURE 4 ZONA	CATTURE 4 SPE	CATTURE 5 ZONA	CATTURE 5 SPE	NUMERO PEZZI PERSICO 1-5	6-10	11-15	16-20	21-25	26-30	CARPA	VISTO DI CONTROLLO
25 Gi	GIUGNO		M																		
			P																		
26 Ve			M																		
			P																		
27 Sa			M																		
			P																		
28 Do			M																		
			P																		
29 Lu			M																		
			P																		
30 Ma			M																		
			P																		

= Chiusura infrasettimanale di tutte le acque correnti, eccetto zona AX

M = MATTINO
P = POMERIGGIO

F = FARIO
I = IRIDEA
L = LACUSTRE
M = MARMORATA

X = IBRIDO FARIO x MARMORATA
S = SALMERINO
C = COREGONE
T = TEMOLO
LU = LUCCIO

GIORNO	MESE	ZONA DI PESCA		NUMERO 1 ZONA	NUMERO 1 SPE	NUMERO 2 ZONA	NUMERO 2 SPE	NUMERO 3 ZONA	NUMERO 3 SPE	CATTURE 4 ZONA	CATTURE 4 SPE	CATTURE 5 ZONA	CATTURE 5 SPE	NUMERO PEZZI PERSICO 1-5	6-10	11-15	16-20	21-25	26-30	CARPA	VISTO DI CONTROLLO
1 Me	LUGLIO		M																		
			P																		
2 Gi			M																		
			P																		
3 Ve			M																		
			P																		
4 Sa			M																		
			P																		
5 Do			M																		
			P																		
6 Lu			M																		
			P																		
7 Ma			M																		
			P																		
8 Me			M																		
			P																		

= Chiusura infrasettimanale di tutte le acque correnti, eccetto zona AX

M = MATTINO
P = POMERIGGIO

F = FARIO
I = IRIDEA
L = LACUSTRE
M = MARMORATA

X = IBRIDO FARIO x MARMORATA
S = SALMERINO
C = COREGONE
T = TEMOLO
LU = LUCCIO

GIORNO	MESE	ZONA DI PESCA		NUMERO 1 ZONA	NUMERO 1 SPE	NUMERO 2 ZONA	NUMERO 2 SPE	NUMERO 3 ZONA	NUMERO 3 SPE	CATTURE 4 ZONA	CATTURE 4 SPE	CATTURE 5 ZONA	CATTURE 5 SPE	NUMERO PEZZI PERSICO 1-5	6-10	11-15	16-20	21-25	26-30	CARPA	VISTO DI CONTROLLO
9 Gi	LUGLIO		M																		
			P																		
10 Ve			M																		
			P																		
11 Sa			M																		
			P																		
12 Do			M																		
			P																		
13 Lu			M																		
			P																		
14 Ma			M																		
			P																		
15 Me			M																		
			P																		
16 Gi			M																		
			P																		

= Chiusura infrasettimanale di tutte le acque correnti, eccetto zona AX

M = MATTINO
P = POMERIGGIO

F = FARIO
I = IRIDEA
L = LACUSTRE
M = MARMORATA

X = IBRIDO FARIO x MARMORATA
S = SALMERINO
C = COREGONE
T = TEMOLO
LU = LUCCIO

GIORNO	MESE	ZONA DI PESCA		NUMERO 1 ZONA	NUMERO 1 SPE	NUMERO 2 ZONA	NUMERO 2 SPE	NUMERO 3 ZONA	NUMERO 3 SPE	CATTURE 4 ZONA	CATTURE 4 SPE	CATTURE 5 ZONA	CATTURE 5 SPE	NUMERO PEZZI PERSICO 1-5	6-10	11-15	16-20	21-25	26-30	CARPA	VISTO DI CONTROLLO
17 Ve	LUGLIO		M																		
			P																		
18 Sa			M																		
			P																		
19 Do			M																		
			P																		
20 Lu			M																		
			P																		
21 Ma			M																		
			P																		
22 Me			M																		
			P																		
23 Gi			M																		
			P																		
24 Ve			M																		
			P																		

= Chiusura infrasettimanale di tutte le acque correnti, eccetto zona AX

M = MATTINO
P = POMERIGGIO

F = FARIO
I = IRIDEA
L = LACUSTRE
M = MARMORATA

X = IBRIDO FARIO x MARMORATA
S = SALMERINO
C = COREGONE
T = TEMOLO
LU = LUCCIO

GIORNO	MESE	ZONA DI PESCA		NUMERO 1 ZONA	NUMERO 1 SPE	NUMERO 2 ZONA	NUMERO 2 SPE	NUMERO 3 ZONA	NUMERO 3 SPE	CATTURE 4 ZONA	CATTURE 4 SPE	CATTURE 5 ZONA	CATTURE 5 SPE	NUMERO PEZZI PERSICO 1-5	6-10	11-15	16-20	21-25	26-30	CARPA	VISTO DI CONTROLLO
25	LUGLIO		M																		
Sa			P																		
26			M																		
Do			P																		
27			M																		
Lu			P																		
28			M																		
Ma			P																		
29			M																		
Me			P																		
30			M																		
Gi			P																		
31			M																		
Ve			P																		

= Chiusura infrasettimanale di tutte le acque correnti, eccetto zona AX

M = MATTINO
P = POMERIGGIO

F = FARIO
I = IRIDEA
L = LACUSTRE
M = MARMORATA

X = IBRIDO FARIO x MARMORATA
S = SALMERINO
C = COREGONE
T = TEMOLO
LU = LUCCIO

GIORNO	MESE	ZONA DI PESCA		NUMERO 1 ZONA	NUMERO 1 SPE	NUMERO 2 ZONA	NUMERO 2 SPE	NUMERO 3 ZONA	NUMERO 3 SPE	CATTURE 4 ZONA	CATTURE 4 SPE	CATTURE 5 ZONA	CATTURE 5 SPE	NUMERO PEZZI PERSICO 1-5	6-10	11-15	16-20	21-25	26-30	CARPA	VISTO DI CONTROLLO
1 Sa	AGOSTO		M																		
			P																		
2 Do			M																		
			P																		
3 Lu			M																		
			P																		
4 Ma			M																		
			P																		
5 Me			M																		
			P																		
6 Gi			M																		
			P																		
7 Ve			M																		
			P																		
8 Sa			M																		
			P																		

= Chiusura infrasettimanale di tutte le acque correnti, eccetto zona AX

M = MATTINO
P = POMERIGGIO

F = FARIO
I = IRIDEA
L = LACUSTRE
M = MARMORATA

X = IBRIDO FARIO x MARMORATA
S = SALMERINO
C = COREGONE
T = TEMOLO
LU = LUCCIO

GIORNO	MESE	ZONA DI PESCA		NUMERO 1 ZONA	NUMERO 1 SPE	NUMERO 2 ZONA	NUMERO 2 SPE	NUMERO 3 ZONA	NUMERO 3 SPE	CATTURE 4 ZONA	CATTURE 4 SPE	CATTURE 5 ZONA	CATTURE 5 SPE	NUMERO PEZZI PERSICO 1-5	6-10	11-15	16-20	21-25	26-30	CARPA	VISTO DI CONTROLLO
9 Do	AGOSTO		M																		
			P																		
10 Lu			M																		
			P																		
11 Ma			M																		
			P																		
12 Me			M																		
			P																		
13 Gi			M																		
			P																		
14 Ve			M																		
			P																		
15 Sa			M																		
			P																		
16 Do			M																		
			P																		

= Chiusura infrasettimanale di tutte le acque correnti, eccetto zona AX

M = MATTINO
P = POMERIGGIO

F = FARIO
I = IRIDEA
L = LACUSTRE
M = MARMORATA

X = IBRIDO FARIO x MARMORATA
S = SALMERINO
C = COREGONE
T = TEMOLO
LU = LUCCIO

GIORNO	MESE	ZONA DI PESCA		NUMERO 1 ZONA	NUMERO 1 SPE	NUMERO 2 ZONA	NUMERO 2 SPE	NUMERO 3 ZONA	NUMERO 3 SPE	CATTURE 4 ZONA	CATTURE 4 SPE	CATTURE 5 ZONA	CATTURE 5 SPE	NUMERO PEZZI PERSICO 1-5	6-10	11-15	16-20	21-25	26-30	CARPA	VISTO DI CONTROLLO
17	AGOSTO		M																		
Lu			P																		
18			M																		
Ma			P																		
19			M																		
Me			P																		
20			M																		
Gi			P																		
21			M																		
Ve			P																		
22			M																		
Sa			P																		
23			M																		
Do			P																		
24			M																		
Lu			P																		

= Chiusura infrasettimanale di tutte le acque correnti, eccetto zona AX

M = MATTINO
P = POMERIGGIO

F = FARIO
I = IRIDEA
L = LACUSTRE
M = MARMORATA

X = IBRIDO FARIO x MARMORATA
S = SALMERINO
C = COREGONE
T = TEMOLO
LU = LUCCIO

GIORNO	MESE	ZONA DI PESCA		NUMERO 1 ZONA	NUMERO 1 SPE	NUMERO 2 ZONA	NUMERO 2 SPE	NUMERO 3 ZONA	NUMERO 3 SPE	CATTURE 4 ZONA	CATTURE 4 SPE	CATTURE 5 ZONA	CATTURE 5 SPE	NUMERO PEZZI PERSICO 1-5	6-10	11-15	16-20	21-25	26-30	CARPA	VISTO DI CONTROLLO
25	AGOSTO		M																		
Ma			P																		
26			M																		
Me			P																		
27			M																		
Gi			P																		
28			M																		
Ve			P																		
29			M																		
Sa			P																		
30			M																		
Do			P																		
31			M																		
Lu			P																		

= Chiusura infrasettimanale di tutte le acque correnti, eccetto zona AX

M = MATTINO
P = POMERIGGIO

F = FARIO
I = IRIDEA
L = LACUSTRE
M = MARMORATA

X = IBRIDO FARIO x MARMORATA
S = SALMERINO
C = COREGONE
T = TEMOLO
LU = LUCCIO

GIORNO	MESE	ZONA DI PESCA		NUMERO 1 ZONA	NUMERO 1 SPE	NUMERO 2 ZONA	NUMERO 2 SPE	NUMERO 3 ZONA	NUMERO 3 SPE	CATTURE 4 ZONA	CATTURE 4 SPE	CATTURE 5 ZONA	CATTURE 5 SPE	NUMERO PEZZI PERSICO 1-5	6-10	11-15	16-20	21-25	26-30	CARPA	VISTO DI CONTROLLO
1 Ma	SETTEMBRE		M																		
			P																		
2 Me			M																		
			P																		
3 Gi			M																		
			P																		
4 Ve			M																		
			P																		
5 Sa			M																		
			P																		
6 Do			M																		
			P																		
7 Lu			M																		
			P																		
8 Ma			M																		
			P																		

= Chiusura infrasettimanale di tutte le acque correnti, eccetto zona AX

M = MATTINO
P = POMERIGGIO

F = FARIO
I = IRIDEA
L = LACUSTRE
M = MARMORATA

X = IBRIDO FARIO x MARMORATA
S = SALMERINO
C = COREGONE
T = TEMOLO
LU = LUCCIO

GIORNO	MESE	ZONA DI PESCA		NUMERO 1 ZONA	NUMERO 1 SPE	NUMERO 2 ZONA	NUMERO 2 SPE	NUMERO 3 ZONA	NUMERO 3 SPE	CATTURE 4 ZONA	CATTURE 4 SPE	CATTURE 5 ZONA	CATTURE 5 SPE	NUMERO PEZZI PERSICO 1-5	6-10	11-15	16-20	21-25	26-30	CARPA	VISTO DI CONTROLLO
9 Me	SETTEMBRE		M																		
			P																		
10 Gi			M																		
			P																		
11 Ve			M																		
			P																		
12 Sa			M																		
			P																		
13 Do			M																		
			P																		
14 Lu			M																		
			P																		
15 Ma			M																		
			P																		
16 Me			M																		
			P																		

= Chiusura infrasettimanale di tutte le acque correnti, eccetto zona AX

M = MATTINO
P = POMERIGGIO

F = FARIO
I = IRIDEA
L = LACUSTRE
M = MARMORATA

X = IBRIDO FARIO x MARMORATA
S = SALMERINO
C = COREGONE
T = TEMOLO
LU = LUCCIO

GIORNO	MESE	ZONA DI PESCA		NUMERO 1 ZONA	NUMERO 1 SPE	NUMERO 2 ZONA	NUMERO 2 SPE	NUMERO 3 ZONA	NUMERO 3 SPE	CATTURE 4 ZONA	CATTURE 4 SPE	CATTURE 5 ZONA	CATTURE 5 SPE	NUMERO PEZZI PERSICO 1-5	6-10	11-15	16-20	21-25	26-30	CARPA	VISTO DI CONTROLLO
17 Gi	SETTEMBRE		M																		
			P																		
18 Ve			M																		
			P																		
19 Sa			M																		
			P																		
20 Do			M																		
			P																		
21 Lu			M																		
			P																		
22 Ma			M																		
			P																		
23 Me			M																		
			P																		
24 Gi			M																		
			P																		

= Chiusura infrasettimanale di tutte le acque correnti, eccetto zona AX

M = MATTINO
P = POMERIGGIO

F = FARIO
I = IRIDEA
L = LACUSTRE
M = MARMORATA

X = IBRIDO FARIO x MARMORATA
S = SALMERINO
C = COREGONE
T = TEMOLO
LU = LUCCIO

GIORNO	MESE	ZONA DI PESCA		NUMERO 1 ZONA	NUMERO 1 SPE	NUMERO 2 ZONA	NUMERO 2 SPE	NUMERO 3 ZONA	NUMERO 3 SPE	CATTURE 4 ZONA	CATTURE 4 SPE	CATTURE 5 ZONA	CATTURE 5 SPE	NUMERO PEZZI PERSICO 1-5	6-10	11-15	16-20	21-25	26-30	CARPA	VISTO DI CONTROLLO
25	SETTEMBRE		M																		
Ve			P																		
26			M																		
Sa			P																		
27			M																		
Do			P																		
28			M																		
Lu			P																		
29			M																		
Ma			P																		
30			M																		
Me			P																		

= Chiusura infrasettimanale di tutte le acque correnti, eccetto zona AX

Nel mese di OTTOBRE è consentita la pesca **SOLO DELLA TROTA IRIDEA E DI TUTTI I PESCI CHE NON SIANO SOTTO MISURA O IN PERIODO DI DIVIETO PER LA SPECIE.** La trota Iridea va segnata di volta in volta.

GIORNO	MESE	BACINO S. GIUSTINA		NUMERO 1 ZONA	NUMERO 1 SPE	NUMERO 2 ZONA	NUMERO 2 SPE	NUMERO 3 ZONA	NUMERO 3 SPE
1 Gi	OTTOBRE		M						
			P						
2 Ve			M						
			P						
3 Sa			M						
			P						
4 Do			M						
			P						
5 Lu			M						
			P						
6 Ma			M						
			P						
7 Me			M						
			P						
8 Gi			M						
			P						

M = MATTINO
P = POMERIGGIO
I = IRIDEA

CATTURE 4 ZONA	CATTURE 4 SPE	CATTURE 5 ZONA	CATTURE 5 SPE	NUMERO PEZZI PERSICO 1-5	6-10	11-15	16-20	21-25	26-30	CARPA	VISTO DI CONTROLLO

Nel mese di OTTOBRE è consentita la pesca **SOLO DELLA TROTA IRIDEA E DI TUTTI I PESCI CHE NON SIANO SOTTO MISURA O IN PERIODO DI DIVIETO PER LA SPECIE.** La trota Iridea va segnata di volta in volta.

M = MATTINO
P = POMERIGGIO
I = IRIDEA

GIORNO	MESE	BACINO S. GIUSTINA		NUMERO 1 ZONA	NUMERO 1 SPE	NUMERO 2 ZONA	NUMERO 2 SPE	NUMERO 3 ZONA	NUMERO 3 SPE	CATTURE 4 ZONA	CATTURE 4 SPE	CATTURE 5 ZONA	CATTURE 5 SPE	NUMERO PEZZI PERSICO 1-5	6-10	11-15	16-20	21-25	26-30	CARPA	VISTO DI CONTROLLO
9	OTTOBRE		M																		
Ve			P																		
10			M																		
Sa			P																		
11			M																		
Do			P																		
12			M																		
Lu			P																		
13			M																		
Ma			P																		
14			M																		
Me			P																		
15			M																		
Gi			P																		
16			M																		
Ve			P																		

Nel mese di OTTOBRE è consentita la pesca **SOLO DELLA TROTA IRIDEA E DI TUTTI I PESCI CHE NON SIANO SOTTO MISURA O IN PERIODO DI DIVIETO PER LA SPECIE.** La trota Iridea va segnata di volta in volta.

M = MATTINO
P = POMERIGGIO
I = IRIDEA

GIORNO	MESE	BACINO S. GIUSTINA		NUMERO 1 ZONA	NUMERO 1 SPE	NUMERO 2 ZONA	NUMERO 2 SPE	NUMERO 3 ZONA	NUMERO 3 SPE	CATTURE 4 ZONA	CATTURE 4 SPE	CATTURE 5 ZONA	CATTURE 5 SPE	NUMERO PEZZI PERSICO 1-5	6-10	11-15	16-20	21-25	26-30	CARPA	VISTO DI CONTROLLO
17 Sa	OTTOBRE		M																		
			P																		
18 Do			M																		
			P																		
19 Lu			M																		
			P																		
20 Ma			M																		
			P																		
21 Me			M																		
			P																		
22 Gi			M																		
			P																		
23 Ve			M																		
			P																		
24 Sa			M																		
			P																		

Nel mese di OTTOBRE è consentita la pesca **SOLO DELLA TROTA IRIDEA E DI TUTTI I PESCI CHE NON SIANO SOTTO MISURA O IN PERIODO DI DIVIETO PER LA SPECIE.** La trota Iridea va segnata di volta in volta.

GIORNO	MESE	BACINO S. GIUSTINA		NUMERO 1 ZONA	NUMERO 1 SPE	NUMERO 2 ZONA	NUMERO 2 SPE	NUMERO 3 ZONA	NUMERO 3 SPE
25 Do	OTTOBRE		M						
			P						
26 Lu			M						
			P						
27 Ma			M						
			P						
28 Me			M						
			P						
29 Gi			M						
			P						
30 Ve			M						
			P						
31 Sa			M						
			P						

M = MATTINO
P = POMERIGGIO
I = IRIDEA

CATTURE 4 ZONA	CATTURE 4 SPE	CATTURE 5 ZONA	CATTURE 5 SPE	NUMERO PEZZI PERSICO 1-5	6-10	11-15	16-20	21-25	26-30	CARPA	VISTO DI CONTROLLO

Nel mese di NOVEMBRE è consentita la pesca **SOLO DELLA TROTA IRIDEA E DI TUTTI I PESCI CHE NON SIANO SOTTO MISURA O IN PERIODO DI DIVIETO PER LA SPECIE.** La trota Iridea va segnata di volta in volta.

GIORNO	MESE	BACINO S. GIUSTINA		NUMERO 1 ZONA	NUMERO 1 SPE	NUMERO 2 ZONA	NUMERO 2 SPE	NUMERO 3 ZONA	NUMERO 3 SPE
1 Do	NOVEMBRE		M						
			P						
2 Lu			M						
			P						
3 Ma			M						
			P						
4 Me			M						
			P						
5 Gi			M						
			P						
6 Ve			M						
			P						
7 Sa			M						
			P						
8 Do			M						
			P						

M = MATTINO
P = POMERIGGIO
I = IRIDEA

CATTURE 4 ZONA	CATTURE 4 SPE	CATTURE 5 ZONA	CATTURE 5 SPE	NUMERO PEZZI PERSICO 1-5	6-10	11-15	16-20	21-25	26-30	CARPA	VISTO DI CONTROLLO

Nel mese di NOVEMBRE è consentita la pesca **SOLO DELLA TROTA IRIDEA E DI TUTTI I PESCI CHE NON SIANO SOTTO MISURA O IN PERIODO DI DIVIETO PER LA SPECIE.** La trota Iridea va segnata di volta in volta.

M = MATTINO
P = POMERIGGIO
I = IRIDEA

GIORNO	MESE	BACINO S. GIUSTINA		NUMERO 1 ZONA	NUMERO 1 SPE	NUMERO 2 ZONA	NUMERO 2 SPE	NUMERO 3 ZONA	NUMERO 3 SPE	CATTURE 4 ZONA	CATTURE 4 SPE	CATTURE 5 ZONA	CATTURE 5 SPE	NUMERO PEZZI PERSICO 1-5	6-10	11-15	16-20	21-25	26-30	CARPA	VISTO DI CONTROLLO
9 Lu	NOVEMBRE		M																		
			P																		
10 Ma			M																		
			P																		
11 Me			M																		
			P																		
12 Gi			M																		
			P																		
13 Ve			M																		
			P																		
14 Sa			M																		
			P																		
15 Do			M																		
			P																		
16 Lu			M																		
			P																		

Nel mese di NOVEMBRE è consentita la pesca **SOLO DELLA TROTA IRIDEA E DI TUTTI I PESCI CHE NON SIANO SOTTO MISURA O IN PERIODO DI DIVIETO PER LA SPECIE.** La trota Iridea va segnata di volta in volta.

M = MATTINO
P = POMERIGGIO
I = IRIDEA

GIORNO	MESE	BACINO S. GIUSTINA		NUMERO 1 ZONA	NUMERO 1 SPE	NUMERO 2 ZONA	NUMERO 2 SPE	NUMERO 3 ZONA	NUMERO 3 SPE	CATTURE 4 ZONA	CATTURE 4 SPE	CATTURE 5 ZONA	CATTURE 5 SPE	NUMERO PEZZI PERSICO 1-5	6-10	11-15	16-20	21-25	26-30	CARPA	VISTO DI CONTROLLO
17	NOVEMBRE		M																		
Ma			P																		
18			M																		
Me			P																		
19			M																		
Gi			P																		
20			M																		
Ve			P																		
21			M																		
Sa			P																		
22			M																		
Do			P																		
23			M																		
Lu			P																		
24			M																		
Ma			P																		

Nel mese di NOVEMBRE è consentita la pesca **SOLO DELLA TROTA IRIDEA E DI TUTTI I PESCI CHE NON SIANO SOTTO MISURA O IN PERIODO DI DIVIETO PER LA SPECIE.** La trota Iridea va segnata di volta in volta.

GIORNO	MESE	BACINO S. GIUSTINA		NUMERO 1 ZONA	NUMERO 1 SPE	NUMERO 2 ZONA	NUMERO 2 SPE	NUMERO 3 ZONA	NUMERO 3 SPE
25 Me	NOVEMBRE		M						
			P						
26 Gi			M						
			P						
27 Ve			M						
			P						
28 Sa			M						
			P						
29 Do			M						
			P						
30 Lu			M						
			P						

M = MATTINO
P = POMERIGGIO
I = IRIDEA

CATTURE 4 ZONA	CATTURE 4 SPE	CATTURE 5 ZONA	CATTURE 5 SPE	NUMERO PEZZI PERSICO 1-5	6-10	11-15	16-20	21-25	26-30	CARPA	VISTO DI CONTROLLO

trota marmorata

trota fario

persico reale

ibrido di trota marmorata x trota fario

trota lacustre

USCITA MENSILE

ANNO 2019

M = MATTINO P = POMERIGGIO

F = FARIO
I = IRIDEA

LAGO SMERALDO								NUMERO			CATTURE			VISTO DI CONTROLLO
MESE	DATA								1	2	3	4	5	
									SPECIE	SPECIE	SPECIE	SPECIE	SPECIE	
MAGGIO					1	2	3	M						
	4	5	6	7	8	9	10	P						
	11	12	13	14	15	16	17	M						
	18	19	20	21	22	23	24	P						
	25	26	27	28	29	30	31							
GIUGNO						1	2	M						
	3	4	5	6	7	8	9	P						
	10	11	12	13	14	15	16	M						
	17	18	19	20	21	22	23	P						
	24	25	26	27	28	29	30							
LUGLIO					1	2	3	M						
	4	5	6	7	8	9	10	P						
	11	12	13	14	15	16	17	M						
	18	19	20	21	22	23	24	P						
	25	26	27	28	29	30	31							
AGOSTO					1	2	3	M						
	4	5	6	7	8	9	10	P						
	11	12	13	14	15	16	17	M						
	18	19	20	21	22	23	24	P						
	25	26	27	28	29	30	31							
SETTEMBRE						1	2	M						
	3	4	5	6	7	8	9	P						
	10	11	12	13	14	15	16	M						
	17	18	19	20	21	22	23	P						
	24	25	26	27	28	29	30							

segnare con “x” sulla data dell’uscita (n. 2 uscite al mese)

RIEPILOGO CATTURE

ZONE DI PESCA	N° USCITE	SALMONIDI						PERSICO	CARPA
		IRIDEA I	FARIO F	MARM. M	IBRIDO X	LACUSTRE L	SALMER. S		
A									
B									
NKBR									
E									
E1									
H1									
H2									
AX									
HZT									
HZT1									
NKB									
NKB1									
I									
L									
LM									
M									
MB									
N									
N1									
O									
P									
NKP									
R									
R1									
S									
T									
T1									
V									
V1									
W									
NKRF									
Z									
TOT.									

ANNOTAZIONI

ANNOTAZIONI

ANNOTAZIONI

ANNOTAZIONI

ANNOTAZIONI

Il permesso sociale ha validità dalla data del rilascio sino al 30 novembre 2019;
è strettamente personale e non cedibile.
Il socio titolare del presente permesso dichiara di accettare tutte le norme, le disposizioni, le sanzioni e i provvedimenti disciplinari previsti, dal presente regolamento.

Firmato .....

Spazio riservato al
versamento annuale

Direttivo e contatti

Presidente	VENDER MARCO 335 776 9379 presidente@pescatorivaldinon.it
Vicepresidente	CAVALLAR SAMUEL
Segretario	PANZERI GIOVANNI info@pescatorivaldinon.it
Consiglieri	BETTA MARIO BORGA DOMENICO CHINI MASSIMILIANO GILLI MARCO
Provibiri	BREDA GIANCARLO PENASA PAOLO ROLDO GUIDO
Guardapesca	ANGELI FEDERICO 348 168 2720 BERGAMO KEVIN 348 168 2719 PIECHELE NICOLA 391 745 9402

www.pescatorivaldinon.it

L'Assemblea annuale ordinaria
si terrà nel mese di **novembre**.
Seguirà convocazione scritta.

CASSA RURALE
VAL DI NON
CREDITO COOPERATIVO ITALIANO

La tua valle, la tua Cassa!

www.crvaldinon.it