

A.S.D. Pescatori Sportivi Dilettanti Val di Non

Permesso sociale di pesca annuale

Cognome _____

Nome _____

Data di nascita _____

Residente a _____

Licenza di pesca N° _____

Data di rilascio _____

IL PRESIDENTE

Vender Marco



ACQUE IN CONCESSIONE

- Fiume Noce e suoi affluenti da Mostizzolo alla Rocchetta con esclusione del torrente Trensica nel C.C. di Tuenno
- Lago Smeraldo
- Lago di Santa Giustina
- Lago di Mollaro
- Lago di Ruffrè

ISTRUZIONI GENERALI

- Prima dell'inizio dell'attività di pesca forare in corrispondenza del giorno e segnare in maniera indelebile la zona di pesca nella riga corrispondente a mattino "M" (fino alle ore 12:00) o pomeriggio "P" (dalle ore 12:00 in poi).
- Il pescatore è tenuto a segnare di volta in volta la specie di salmonide catturata e la zona di pesca nella casella catture (vedi esempio pag. successiva).
- Il pescatore che pratica il "caccia e rilascia" (*catch&release*) al di fuori delle zone a prelievo nullo istituite deve barrare all'inizio della giornata di pesca tutte le caselle cattura ed esercitare la pesca solamente con esche artificiali senza ardiglione.
- Il numero di catture di persico reale vanno segnate nell'apposito riquadro a gruppi di cinque partendo dalla prima cattura (massimo 300 pezzi annui).
- Il pescatore (incluso il pescatore da natante) deve tenersi dagli altri pescatori già sul posto ad una distanza tale da non intralciare l'esercizio della pesca e comunque non inferiore ai 100 m da chi pratica il carpfishing.
- Il pesce trattenuto deve essere conservato sul posto per consentire i necessari controlli da parte del personale addetto alla vigilanza e non cumulo con quello di altri pescatori.
- La pesca in tutte le acque correnti è consentita per un massimo di 3 uscite settimanali totali.
- Consultare le tabelle riportanti rispettivamente:
 - TAB. 1 - Zone di pesca e sigle
 - TAB. 2 - Misure minime, periodi di divieto di pesca e numero catture giornaliere
 - TAB. 3 - Apertura e chiusura acque, numero uscite, chiusure infrasettimanali, orari e altre indicazioni
 - TAB. 4 - Tipologie di esche, pasturazione, canne e numero ami impiegabili

- Per quanto non previsto nel presente regolamento il pescatore dovrà attenersi alla legge e regolamento di pesca della Provincia Autonoma di Trento.

ESEMPIO:

ZONA DI PESCA	NUMERO CATTURE										NUMERO CATTURE PERSICO					CAR-PA	VISTO DI CONTROLLO
	1		2		3		4		5								
	ZONA	SPE	ZONA	SPE	ZONA	SPE	ZONA	SPE	ZONA	SPE	1-5	6-10	11-15	16-20	21-25		
H1	M	H1	F	H1	F	H1	F				X	X					X
A	P							A	I	A	I						

Al mattino in zona "H1" catturate 3 FARIO; al pomeriggio in zona "A" catturate 2 iridee, 6 persici e una carpa.

ZONE DI DIVIETO DI PESCA

- Tutti i bacini e laghi quando siano per la maggior parte coperti di ghiaccio.
- Torrenti a meno di 100 m dalla foce quando i laghi siano per la maggior parte coperti di ghiaccio.
- Torrente Noce:** il tratto compreso tra le zone "NKB" ed "NKB1" ed il tratto tra la confluenza con lo Sporeggio e la diga della Rocchetta.
- Bacino di Mollaro "M":** per 700 m a valle dello scarico della centrale idroelettrica di Taio.
- Torrente Sporeggio:**
 - dalle origini fino alla presa del consorzio irriguo di Spormaggiore loc. Selva Piana Alta (ca. 2 km);
 - in sponda destra dalla confluenza nel torrente Noce al ponte della strada provinciale vecchia, zona "NKB" vedi **FIGURA 6**.
- Rio Sass:**
 - a monte del lago Smeraldo per un tratto di circa 500 m (ex zona no-kill);
 - a valle del Lago Smeraldo in tutti i tratti attrezzati con passerelle.
- Torrente Verdes:** divieto di pesca su tutto il torrente.
- Lago Poinella:** divieto di pesca su tutto il lago.
- Torrente San Romedio:** nel tratto adibito a rio vivaio dal ponte di legno per Don allo sperone di roccia a circa 300 m a monte del santuario 1800 m totali.

DIVIETO DI TRATTENERE TROTA MARMORATA E TEMOLO

- È assolutamente vietato trattenere trota marmorata e temolo su tutte le acque in concessione.

PESCA CON NATANTE

- L'uso del natante è consentito unicamente nel Lago di Santa Giustina.
- La pesca con natante a traina è vietata dal 1° gennaio al 30 aprile.
- È vietato detenere l'ecoscandaglio durante l'esercizio della pesca.

CATTURA DEL PESCE

DA IMPIEGARSI COME ESCA VIVA O MORTA

- È consentita unicamente la cattura e/o utilizzo delle seguenti specie: sanguinerola, scardola, alborella, triotto, vairone, cavedano e cobite.
- Solo nel Lago di Santa Giustina è consentito l'uso della "bilancia" di lato non superiore a 1,5 metri e provvista di rete con maglia non inferiore a 10 mm.

PESCA IN NOVEMBRE LAGO DI SANTA GIUSTINA

- È consentita la pesca nel lago di Santa Giustina per tutto il mese di novembre sia da terra che da natante esclusivamente per le seguenti specie: carpa, trota iridea, persico, luccio.
- Modalità e zone di pesca ed esche consentite consultare **TAB. 3**, **TAB. 4** e **FIGURA 1**.

PESCA ZONE NO-KILL

- Per pescare nelle zone no-kill (a prelievo nullo) contraddistinte dalla sigla "NK" è necessario che all'inizio della giornata di pesca vengano barrate tutte le caselle catture nella apposita sezione (vedi esempio sottostante) e vengano utilizzati gli strumenti e le esche previsti per le zone no-kill in **TAB. 4**.
- Il pesce catturato non deve essere salpato dall'acqua e va slamato nel più breve tempo possibile.
- Nella stessa giornata è consentito lo spostamento unicamente all'interno di altre zone no-kill, zone trofeo e zone tutela esclusivamente in modalità no-kill.

ZONA DI PESCA	NUMERO CATTURE										NUMERO CATTURE PERSICO					CAR- PA	VISTO DI CONTROLL
	1		2		3		4		5								
	ZONA	SPE	ZONA	SPE	ZONA	SPE	ZONA	SPE	ZONA	SPE	1-5	6-10	11-15	16-20	21-25	26-30	
NKB	M																
NKP	P																

REGOLAMENTO CARPFISHING / NO-KILL CARPA

- È consentito praticare la tecnica del Carpfishing senza limiti di orario durante tutto l'arco dell'anno ad eccezione del periodo di chiusura per riproduzione della Carpa che coincide con il mese di Giugno.
- È consentito l'utilizzo massimo di n. 3 canne armate con un singolo amo montato ad Hair Rig o similari. È severamente vietata la pesca con esca montata sull'amo.
- È consentito l'utilizzo di un quantitativo massimo di esche giornaliero (Boilies e/o Granaglie) pari a Kg 2.
- È consentita la pasturazione e la posa degli inneschi con barchini radiocomandati e/o imbarcazioni a remi o motore.
- È obbligatorio l'utilizzo di Back Lead (affonda filo) al fine di non intralciare imbarcazioni, altri pescatori e bagnanti.
- È obbligatorio l'uso di quadini di dimensioni adeguate, materassino di slammatura e disinfettante.
- Il pescato dovrà essere trattato con la massima cura, tenuto fuori dell'acqua il minor tempo possibile e rilasciato solo dopo una attenta disinfezione di eventuali ferite.

TAB. 1 - Zona di pesca e sigla

ZONA	SIGLA
Lago di Santa Giustina FIGURA 1 per divieto ottobre/novembre	A
Torrente Barnes	B
Torrente Barnes zona no-kill da ponte Poie a ponte Amol FIGURA 2	NKBR
Torrente Sporeggio	E
Torrente Sporeggio (zona No-Kill) dal ponte in loc. Crocifisso alla presa del consorzio di Spormaggiore per 1,2 km ca.	NKE
Torrente Noce: zona Mostizzolo	H1
Torrente Noce: a valle della diga della Rocchetta al confine della concessione A.S.D. Pescatori Sportivi Dilettanti Val di Non	H2
Torrente Noce: da 300 mt a monte del ponte di Mostizzolo per 1600 mt FIGURA 3	AX
Torrente Noce zona trofeo: da 100 m a valle del ponte di Moncovo fino allo sbarramento della diga di Mollaro FIGURA 4	HZT
Torrente Noce zona tutela 1: dal lago di Mollaro in loc. Ponte di Portolo alla diga di Santa Giustina FIGURA 5	HZT1
Biotopo zona no-kill: FIGURA 6	NKB
Biotopo zona no-kill 1: FIGURA 7	NKB1
Torrente Rinasco	I
Torrente Lavazzè	L
Torrente Linor – Moscabio	LM
Lago di Mollaro	M
Rio Molini – Briz	MB
Torrente Novella	N
Torrente Novella zona semina fario adulte	N1
Torrente Pongaia	O
Torrente Pescara	P
Torrente Pescara zona no-kill: in tutta l'acqua corrente dalla foce nel lago di Santa Giustina fino alla presa della nuova centralina FIGURA 8	NKP
Torrente San Romedio	R
Torrente San Romedio zona semina fario adulte	R1
Torrente Sass	S
Torrente Tresenica	T
Torrente Lovernatico	V
Lago Smeraldo	W
Lago di Ruffrè zona no-kill	NKRF
Altre acque (correnti e stagnanti)	Z

TAB. 2 - Misure minime, periodi di divieto di pesca e n. catture giornaliere

SPECIE	Lettera per segnaletura	Misure minime (cm)	Periodo di divieto*		Numero massimo di catture al giorno**
			Dal	Al	
Trota Fario	F	22 (25 AX)	1-ott	31-dic	5 (3 AX)
Trota Marmorata	M	-	1-ott	31-dic	VIETATO TRATTENERE IN TUTTE LE ACQUE
Trota ibrido (fario x marmorata)	X	30 (40 AX)	1-ott	31-dic	2 (1 AX)
Trota Iridea	I	20	1-dic	31-dic	5
Trota Lacustre	L	30	1-ott	31-dic	5
Salmerino di fontana	S	20	1-ott	31-dic	3
Salmerino alpino	S	15	1-ott	31-dic	3
Temolo	T	-	1-mar	30-apr	VIETATO TRATTENERE IN TUTTE LE ACQUE
Coregone	C	30	15-nov	15-gen	5
Persico reale	-	18	15-apr	15-mag	n. 30 al g. - n. 300 all'anno
Lucio	LU	60	01-mar	30-apr	1 ALL'ANNO
Carpa	-	45	01-giu	30-giu	n. 1 al giorno - n. 5 all'anno
Tinca	-	25	01-giu	30-giu	-
Anguilla	-	-	-	-	VIETATO TRATTENERE IN TUTTE LE ACQUE

* Consultare la TAB. 3 indicante l'apertura delle acque e numero uscite

** Famiglia dei Salmonidi: totale 5 catture al giorno rispettando il massimo di catture ammesse per singola specie salvo specifiche indicazioni di zona descritte in TAB. 3.

TAB. 3 - Apertura e chiusura acque, n. uscite, chiusure, orari e altre indicazioni

Zona	Apertura	Chiusura	Numero Uscite*
Lago di Santa Giustina "A"	1-gen	30-nov	Fino al 29 febbraio 3 uscite settimanali poi tutti i giorni
Lago di Mollaro "M"	1-gen	30-set	Fino al 29 febbraio 3 uscite settimanali poi tutti i giorni
Lago Smeraldo "W"	1-mag.	30-sett	2 uscite mensili (vedi apposito spazio segna catture) integrabili con permesso specifico "Lago Smeraldo"
	1-ott	31-ott	Pesca consentita con permesso giornaliero di 20 € specifico lago Smeraldo
Noce "AX"	1ª dom. di mar.	30-set	3 uscite settimanali
Noce zona trofeo "HZT"	1ª dom. di mar.	30-set	3 uscite settimanali
Noce zona tutela "HZT1"	1ª dom. di mar.	30-set	3 uscite settimanali
Torrente Pescara zona no-kill "NKP"	1ª dom. di mar.	30-set	3 uscite settimanali
Biotopo zona no-kill "NKB"	1-lug	30-set	3 uscite settimanali

Chiusura infrasettimanale**	Orario ***	Altre indicazioni
-	Da 1 ora prima dell'alba a 1 ora dopo il tramonto. Pesca notturna consentita dal 1-lug al 30-set per tinca e anguilla; tutto l'anno per carpa	Dal 1° ottobre al 30 novembre divieto di pesca a tutte le specie nelle foci di Noce, Pescara e Novella identificate in FIGURA 1 (eccetto carpfishing). Per il mese di novembre vedere regolamento speciale e specie consentita in TAB. 4.
-	Da 1 ora prima dell'alba a 1 ora dopo il tramonto	-
-	Dalle ore 6:00 a un ora dopo il tramonto	Il sabato e la domenica la pesca è consentita unicamente con permesso specifico "Lago Smeraldo". Il pesce catturato di misura va obbligatoriamente trattenuto.
È consentita la pesca solo nelle giornate di venerdì sabato e domenica dalle ore 7.00 alle ore 19.00		Il pesce catturato di misura va obbligatoriamente trattenuto.
-	Da 1 ora prima dell'alba a 1 ora dopo il tramonto	Sanzioni triplicate.
Mercoledì	Da 1 ora prima dell'alba a 1 ora dopo il tramonto	<u>È possibile prelevare un solo salmone di misura minima pari a 50 cm (esclusi marmorata e temolo). L'eventuale trattenuta del pesce comporta l'immediata sospensione dell'attività di pesca. Per tutta la giornata è vietato pescare in altre acque correnti.</u>
Mercoledì	Da 1 ora prima dell'alba a 1 ora dopo il tramonto	<u>È possibile prelevare fino a 5 capi di salmone tra le specie trota fario (>22cm) e trota iridea (>20cm).</u>
Mercoledì	Da 1 ora prima dell'alba a 1 ora dopo il tramonto	Seguire la regolamentazione per le zone no-kill.
Mercoledì	Da 1 ora prima dell'alba a 1 ora dopo il tramonto	Seguire la regolamentazione per le zone no-kill. La zona è identificata nella FIGURA 6.

* la settimana inizia con la domenica; ** se non festivo; *** si intende l'orario astronomico

TAB. 3 - Apertura e chiusura acque, n. uscite, chiusure, orari e altre indicazioni

Zona	Apertura	Chiusura	Numero Uscite*
Biotopo zona no-kill "NKB1"	1-giu	30-set	3 uscite settimanali
Torrente Barnes zona no-kill "NKBR"	1ª dom. di mar.	30-set	3 uscite settimanali
Torrente Sporeggio zona no-kill "NKE"	1ª dom. di mar.	30-set	3 uscite settimanali
Lago di Ruffrè zona no-kill "NKRF"	al completo disgelo	31-ott	3 uscite settimanali
Tutte le altre acque (correnti e stagnanti)	1ª dom. di mar.	30-set	3 uscite settimanali

Chiusura infrasettimanale**	Orario ***	Altre indicazioni
Mercoledì	Da 1 ora prima dell'alba a 1 ora dopo il tramonto	Seguire la regolamentazione per le zone no-kill. La zona è identificata nella FIGURA 7.
Mercoledì	Da 1 ora prima dell'alba a 1 ora dopo il tramonto	Seguire la regolamentazione per le zone no-kill. La zona è identificata nella FIGURA 2.
Mercoledì	Da 1 ora prima dell'alba a 1 ora dopo il tramonto	Seguire la regolamentazione per le zone no-kill. La zona è identificata nella FIGURA 9.
-	Da 1 ora prima dell'alba a 1 ora dopo il tramonto	Seguire la regolamentazione per le zone no-kill. (Solo pesca mosca)
Mercoledì	Da 1 ora prima dell'alba a 1 ora dopo il tramonto	-

* la settimana inizia con la domenica; ** se non festivo; *** si intende l'orario astronomico

**È SEVERAMENTE VIETATO AL PERSONALE NON AUTORIZZATO
ORMEGGIARE NATANTI ED ACCEDERE ALLA GABBIA GALLEGGIANTE
NEL LAGO DI SANTA GIUSTINA**

TAB. 4 - Tipologie di esche, pasturazione, canne e numero ami impiegabili

ZONA	ESCHE CONSENTITE	ESCHE VIETATE
Lago di Santa Giustina "A" Lago di Mollaro "M"	naturali* e artificiali	-
Lago di Santa Giustina "A" NOVEMBRE	naturali per pesca carpa: mais, polenta, boiles e tiger nut; artificiali per persico, trota, luccio	
Lago Smeraldo "W"	naturali* e artificiali	bigattino
Torrente San Romedio "R"	artificiali	Tutte le naturali ed artificiali in gomma
Noce zona Trofeo "HZT"	artificiali	Tutte le naturali ed artificiali in gomma
Noce zona tutela "HZT1"		
Zone no-kill Barnes zona no-kill "NKB" Biotopo zona no-kill "NKB" Biotopo zona no-kill "NKB1" Pescara zona no-kill "NKP" Sporeggio zona no-kill "NKE" Lago. di Ruffrè zona no-kill "NKR1"***	È consentita la pesca con mosca artificiale impiegando la tecnica con coda di topo, tenkara e valesiana. È consentita la pesca con esche artificiali quali rotanti, ondulanti e minnow (pesce finto)	Tutte le naturali ed artificiali in gomma
Tutte le altre acque correnti	naturali* e artificiali	bigattino
Tutte le altre acque stagnanti	naturali* e artificiali	-





PASTURAZIONE	N. CANNE IMPIEGABILI	N. AMI E TIPOLOGIE CONSENTITE**
0,5 kg pastura vegetale al giorno	2	Max 3 ami o 3 ancorette per canna per un tot. di 5 ami o 5 ancorette sulle due canne. Una sola canna con camoliera o moschiera con 5 ami.
0,5 kg pastura vegetale al giorno	2	Max 3 ami per canna per un tot. di 5 ami sulle due canne. Una sola canna con camoliera o moschiera con 5 ami. Vietato l'uso di ancorette. Minnow, rotanti o ondulanti un solo amo singolo senza ardiglione
vietata	1	Massimo 2 ami o 2 ancorette.
vietata	1	Massimo 2 ami o 2 ancorette senza ardiglione.
vietata	1	Pesca a mosca: massimo 2 mosche artificiali con amo singolo senza ardiglione. Pesca con esche artificiali: massimo 1 amo singolo senza ardiglione.
vietata	1	Pesca a mosca: massimo 2 mosche artificiali con amo singolo senza ardiglione. Pesca con esche artificiali: massimo 1 artificiale con 1 amo singolo senza ardiglione.
vietata	1	Max 2 ami o 2 ancorette senza ardiglione. (N1, R1 consentito ardiglione)
vietata	1	Max 2 ami o 2 ancorette senza ardiglione.

** ancoretta si intende a triplo o doppio amo





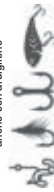

*** È consentita la pesca esclusivamente a mosca. Vedere regolamento in TAB. 4.
Vietata la pesca con altre esche artificiali.

* nel caso di utilizzo di pesci, quali esche vive o morte, sono consentiti unicamente: sanguinerola, scardola, alborella, triotto, vairone, cavedano e cobite;

TAB. 5 - Tabella riassuntiva: zone, aperture, esche impiegabili, numero catture

ZONE DI PESCA	apertura/chiusura acque	esche consentite	CATTURE
A	1-gen / 30-nov	Naturali e Artificiali anche con ardiglione (novembre vedi TAB. 4) 	5 salmonidi
M	1-gen / 30-sett	Naturali e Artificiali anche con ardiglione 	5 salmonidi
W	1-magg / 31-ott (ottobre solo giornaliere ven, sab e dom)	Naturali e Artificiali anche con ardiglione 	5 salmonidi
N1, R1	1 ^a dom. di mar/30-sett	Naturali e Artificiali anche con ardiglione 	5 salmonidi
AX, B, E, H1, H2, L, L, LM, MB, N, O, P, S, T, V, Z	1 ^a dom. di mar/30-sett	Naturali e Artificiali senza ardiglione 	5 (3AX) salmonidi

* vedasi misure minime, limiti di cattura ed epoca di divieto per ogni singola specie in TAB. 2

R	1 ^a dom. di mar/30-sett	Artificiali senza ardiglione 	5 salmonidi
HZT	1 ^a dom. di mar/30-sett	Artificiali mono-amo senza ardiglione (vietate esche siliconiche o in gomma) 	1 salmonide ≥50cm
HZT1	1 ^a dom. di mar/30-sett	Artificiali mono-amo senza ardiglione (vietate esche siliconiche o in gomma) 	5 salmonidi
NKBR, NKP, NKE	1 ^a dom. di mar/30-sett	Artificiali mono-amo senza ardiglione (vietate esche siliconiche o in gomma) 	PRELIEVO NULLO
NKB1, NKB	1-giu e 1-lug / 30-sett	Artificiali mono-amo senza ardiglione (vietate esche siliconiche o in gomma) 	PRELIEVO NULLO
NKRF	dai completo disgelo / 31-ott	Artificiali solo pesca a mosca senza ardiglione 	PRELIEVO NULLO

N.B. QUESTA TABELLA (TAB. 5) COSTITUISCE SOLO UNA SINTESI DEL REGOLAMENTO COMPLETO. PER REGOLAMENTI PIÙ SPECIFICI RIGUARDO OGNI ZONA CONSULTARE LE TAB. 1, TAB. 2, TAB. 3 e TAB. 4

SANZIONI AMMINISTRATIVE E PROVVEDIMENTI DISCIPLINARI

Ogni violazione del presente regolamento e della legge in materia di pesca costituisce un'infrazione sanzionabile pecuniariamente secondo l' art. 22 della Legge Prov. N° 60/1978 ed integrazioni.

In caso di trasgressione alle norme di legge e/o a quelle del presente regolamento, oltre alle sanzioni amministrative previste dalla legge Nazionale e Provinciale in vigore, potranno essere deliberati da parte del Consiglio Direttivo anche i provvedimenti disciplinari interni.

Il permesso stagionale verrà ritirato dopo l'accertamento dell'infrazione e trattenuto presso la sede sociale. Durante l'intera durata della penalità il socio non potrà utilizzare permessi giornalieri. Nei casi ritenuti gravi il socio rischia l'espulsione dall'associazione.

Nella valutazione degli eventuali provvedimenti disciplinari, sarà considerato particolare aggravante lo scorretto comportamento del socio nei confronti degli incaricati alla vigilanza senza distinzione fra professionisti o volontari.

Le infrazioni commesse nelle zone no-kill e trofeo comportano automaticamente il raddoppio della sanzione, nella zona AX la sanzione sarà triplicata.

Il pesce catturato in modo illecito verrà confiscato nei casi previsti dall'art. 22 comma 3 della L.P. n. 60/1978 e s.m.

Periodi di sospensione:

- Pesca in periodi e/o luoghi e/o di specie in divieto: ritiro del permesso da 2 mesi a 1 anno.
- Abbandono di rifiuti durante l'esercizio della pesca: ritiro del permesso da 4 mesi ad 1 anno.
- Per ogni esemplare di salmonide catturato oltre il limite giornaliero stabilito: ritiro del permesso per 2 mesi.
- Per ogni esemplare di salmonide di misura non segnato: ritiro del permesso per 2 mesi.
- Per ogni esemplare di persico catturato oltre il limite giornaliero stabilito: ritiro del permesso per 15 giorni.
- Per ogni esemplare di persico di misura non segnato: ritiro del permesso per 15 giorni.
- Mancata segnatura zona di pesca o giornata: ritiro del permesso per 1 mese.

- Falsificazione e manomissione del libretto catture: ritiro del permesso da 2 a 6 mesi.
- Cattura e trattenuta della sottomisura: ritiro del permesso da 2 mesi ad 1 anno.
- Mancata consegna del libretto catture e sua corretta compilazione: ritiro del permesso per 15 giorni.
- Pesca con esche vietate: ritiro del permesso da 2 a 4 mesi.
- Pasturazioni vietate: ritiro del permesso da 1 a 6 mesi.
- Vendita del pesce catturato: espulsione dall'Associazione.
- Pesca con numero di canne superiore al consentito o con tecniche e attrezzature di pesca non consentite (esempio: pesca con le mani, a strappo, con guadino ecc.): ritiro del permesso dai 2 ai 6 mesi.
- Rifiuto a fare ispezionare su richiesta dei guardapesca contenitori, zaini o altri mezzi di trasporto: ritiro del permesso dai 2 ai 4 mesi.
- Non rispetto del divieto di pesca in occasione delle varie gare di pesca autorizzate e segnalate con appositi cartelli, dalle ore 18:00 del sabato precedente la gara fino alle ore 12:00 della domenica della gara: ritiro del permesso per 2 mesi.

I mesi di ritiro del permesso sociale vengono contati escludendo il mese di dicembre ed eventualmente scontati nei primi mesi dell'anno successivo. Il socio trovato a pesca in periodo di ritiro del permesso sarà espulso dall'Associazione.

Il socio, e ogni altro pescatore, con il versamento della quota, o con l'acquisto di ogni altro tipo di permesso di pesca, riconosce e accetta implicitamente, impegnandosi a rispettarle, le norme del "Regolamento Interno"; conferma inoltre la consapevolezza di esercitare la pesca nelle acque in concessione all'Associazione a proprio esclusivo rischio e pericolo.

Esonera pertanto in ogni caso l'A.S.D. Pescatori Sportivi Dilettanti Val di Non da tutte le responsabilità per eventuali danni o sinistri. Si dichiara inoltre consapevole che gli potrà essere richiesto di risarcire gli interessati per ogni e qualsiasi danno, a chiunque provocato, nell'esercizio della pesca.

Il Permesso di pesca "annuale" rilasciato dall'A.S.D. Pescatori Sportivi Dilettanti Val di Non decorre dalla data del rilascio ed è valido fino al 30 novembre successivo.



FIGURA 1: LAGO DI SANTA GIUSTINA



FIGURA 2: TORRENTE BARNES "NKBR" - Dal ponte Poie al ponte Amol



FIGURA 3: TORRENTE NOCE "AX" - Da 300 m dal ponte di Mostizzolo per 1600 m.

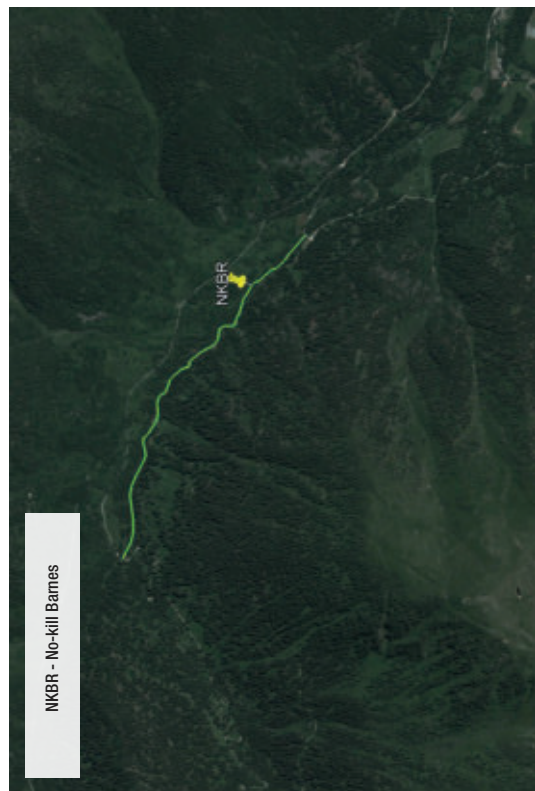

FIGURA 4: TORRENTE NOCE "H2T" - Da 100 m a valle del ponte di Moncovo fino allo sbarramento della diga di Mollaro.

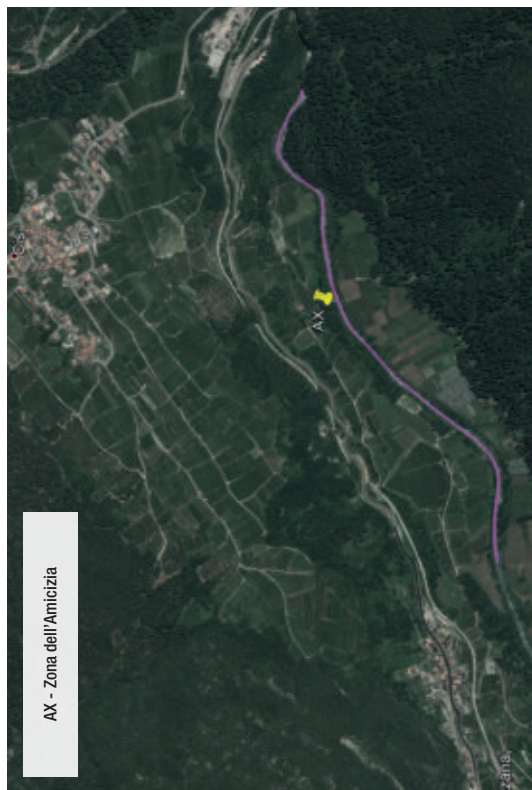

FIGURA 5: TORRENTE NOCE “HZT1” - Dal Lago di Mollaro in Loc. ponte di Portolo alla Diga di Santa Giustina per 4,6 Km circa.

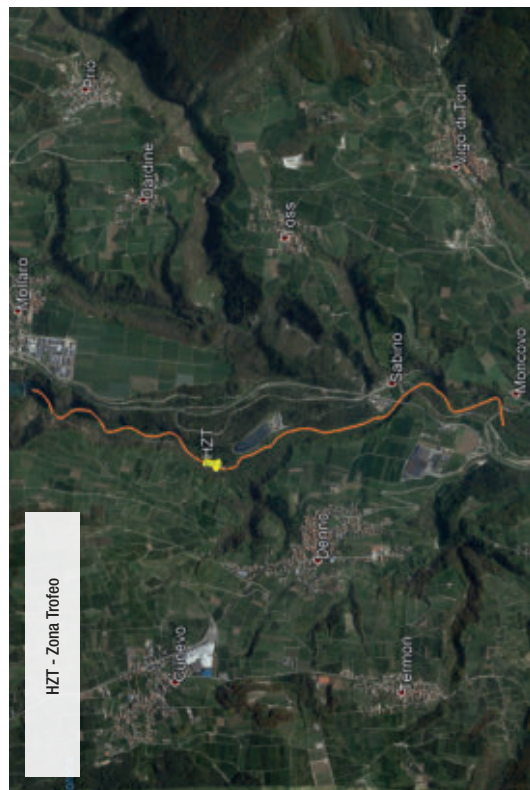

FIGURA 6: TORRENTE NOCE “NKB”

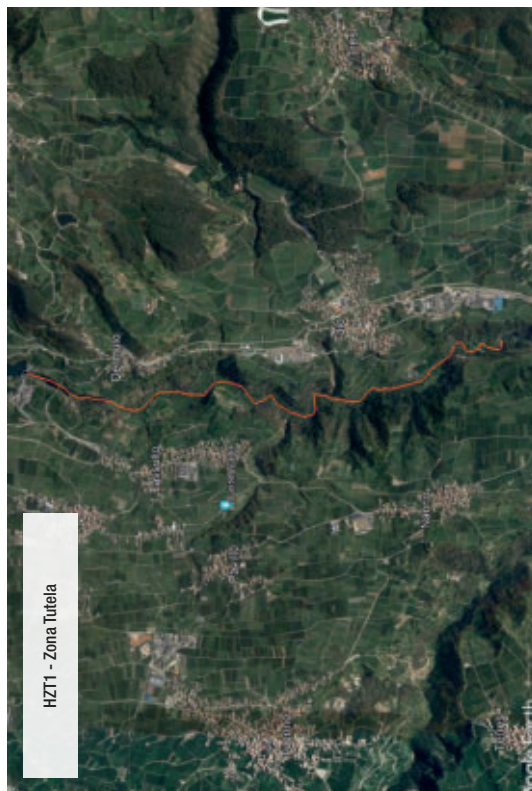

FIGURA 7: TORRENTE NOCE “NKB1” - Dalla cava Fiumeter fino a 100 m a valle del ponte di Mocovo, sponda pescabile solo DESTRA OROGRAFICA.

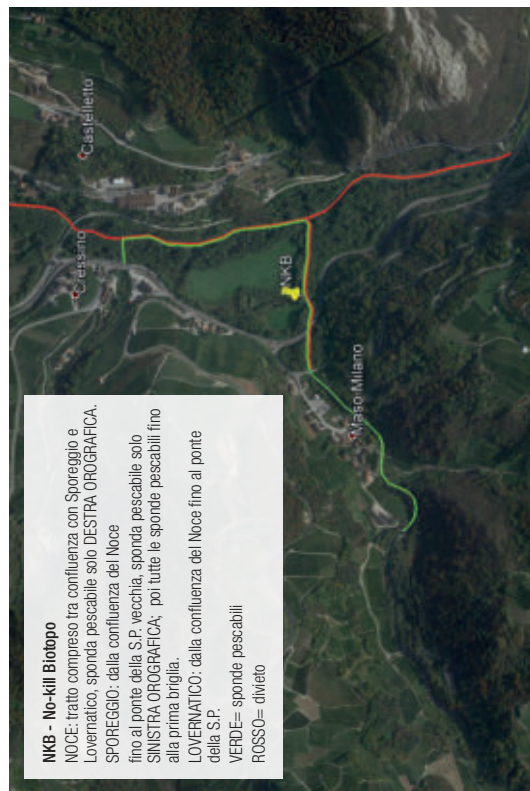

FIGURA 8: TORRENTE PESCARA “NKP” - Dalla foce nel Lago di S. Giustina alla presa della nuova centralina.



FIGURA 9: TORRENTE SPOREGGIO "NKE" - Dal ponte di legno in loc. Crocifisso alla presa del Consorzio Irriguo di Spormaggiore per 1,2 Km circa.

A.S.D. Associazione Pescatori Sportivi Dilettanti Val di Non

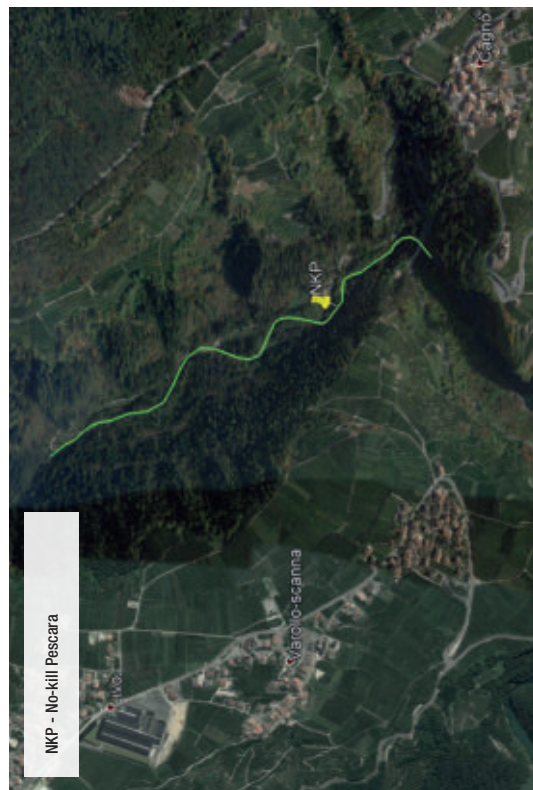
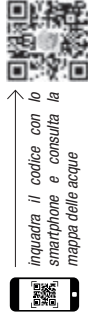
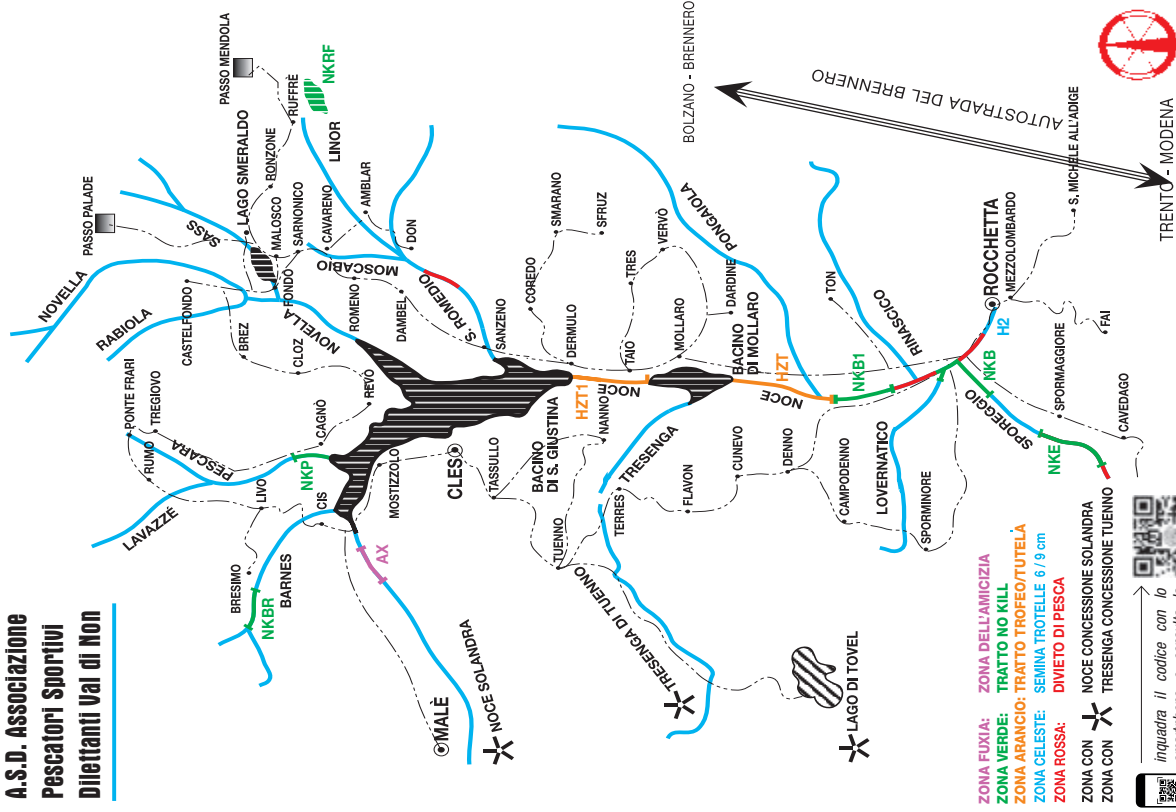



trota marmorata



persico reale



trota fario



ibrido di trota marmorata x trota fario



trota iridea



trota lacustre

Spazio riservato al
versamento annuale

**Il permesso sociale ha validità dalla data del
rilascio sino al 30 novembre 2026;**

è strettamente personale e non cedibile.

**Il socio titolare del presente permesso dichiara
di accettare tutte le norme, le disposizioni, le
sanzioni e i provvedimenti disciplinari previsti,
dal presente regolamento.**

Firmato

L'Assemblea annuale ordinaria

si terrà nel mese di **novembre**.

Seguirà convocazione scritta tramite e-mail
e gruppo whatsapp dei soci.

Per ricevere comunicazioni WhatsApp (semine, notizie,
etc.) dall'Associazione, salva il numero **391 7459402**
nella memoria del tuo telefono e invia un messaggio
(SMS) con scritto il tuo Nome e Cognome.

Il tuo numero e quello che eventualmente scriverai verrà
letto solo sul telefono dell'Associazione.

Direttivo e contatti

Presidente	VENDER MARCO 335 776 9379 presidente@pescatorivaldinon.it
Vicepresidente	CAVALLAR SAMUEL vicepresidente@pescatorivaldinon.it
Segretario	PANZERI GIOVANNI info@pescatorivaldinon.it
Consiglieri	BAITELLA DAVIDE CHINI MASSIMILIANO CORAZZOLLA LORENZO NARDELLI DENIS OGNIBENI RUDY
Provibiri	BETTA MARIO BREDI GIANCARLO LAVILLOTTI LOTARIO
Guardapesca	BERGAMO KEVIN - 348 168 2719 PIECHELE NICOLA - 391 745 9402

www.pescatorivaldinon.it - info@pescatorivaldinon.it